



# VALORIZACION N.º 17



"Año del Bicentenario del Perú: 200 de Independencia"



Belén, 17 de mayo de 2021

Oficio n° 1474-2021-GRL-GRI-SGSyC

Ing. Mag. Artemio Del Águila Panduro  
Gerente Regional de Infraestructura  
Presente

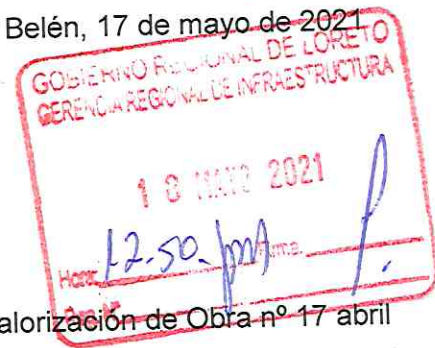

Asunto: Remite Valorización de Obra n° 17 abril 2021.

Obra: "Mejoramiento del Servicio Educativo Primario de la IEPPM n° 601411 - Melvin Jones Pampachica, distrito de San Juan Bautista, provincia de Maynas, Región Loreto".

Ref. : a. Informe n° 107-2021-GRL/GRI/SGSyC/CDPBG  
b. Carta n° 070-2021-CSMG/I  
c. Informe n° 055-2021-AHCG/JS-MJP  
d. Carta n° 040-2021-CAP-IQT

Tengo el agrado de saludarle a usted, en atención a la referencia a), remitirle la valorización n° 17 por ejecución de obra, correspondiente a abril de 2021, aprobada por el Supervisor, la misma que asciende a la suma de (S/. 935 144.25), de acuerdo a las amortizaciones por adelanto directo y adelanto de materiales, consideramos el monto neto a pagar la suma de **(Trecientos Noventa y Dos Mil Novecientos Trece Con 24/100 Soles (S/. 392 913.24)**, sin incluir IGV, de acuerdo al siguiente detalle:

Valorización bruta n° 17 – abril 2021	S/. 935 144.25
Reajuste	S/. 0.00
Amortización adelanto directo	S/. - 118 879.73
Amortización adelanto materiales	S/. - 423 357.28
<b>Neto a Pagar</b>	<b>S/. 392 913.24</b>

Asimismo, la obra a abril 2021, tiene un avance real acumulado ejecutado de 97.23%, versus un avance programado de 96.83%, encontrándose la obra en ejecución y **ADELANTADA**.

Por lo tanto, encontrándose **conforme** la documentación que sustenta la supervisión y revisada por el Coordinador, solicito continuar con el trámite respectivo a favor del **CONSORCIO ALIANZA PERÚ**, se adjunta factura electrónica.

Atentamente,

GOBIERNO REGIONAL DE LORETO  
Gerencia Regional de Infraestructura  
  
Ing. RAUL FLORES AQUEPUCHO  
Sub Gerente de Supervisión y Control  
CIP. 83650

Copia: SGSyC – File Obra (01)  
SGSyC – File Correlativo (01)  
SGSyC – File Personal (01)  
Trámite: 10618  
RFA – S.G.  
dap - Sec.





**INFORME N°107-2021-GRL-GRI-SGSyC-CDPBG**



AL : Ing. Raúl Flores Aquepucho  
**SUB GERENTE DE SUPERVISIÓN Y CONTROL**

DE : Arq. Carolina del Pilar Baneo Garate  
**COORDINADORA DE OBRA**

Asunto : Remite Valorización de Obra N° 17 - Abril 2021- CONTRATISTA  
Proyecto: OBRA: "MEJORAMIENTO DEL SERVICIO EDUCATIVO PRIMARIA DE LA I.E.P.P.M. N° 601411, MELVIN JONES PAMPA CHICA, DISTRITO DE SAN JUAN BAUTISTA, PROVINCIA DE MAYNAS, DEPARTAMENTO DE LORETO"  
**Ejecuta: CONSORCIO ALIANZA PERU**  
Supervisa: CONSORCIO SUPERVISOR MG

Referencia : 1 CARTA N° 070-2021-CSMG/I  
2 INFORME N° 055-2021-AHCG/JS-MJP  
3 CARTA N° 040-2021-CAP-IQT  
4 PROVEIDO N° 10618

Fecha : Iquitos, 14 de mayo del 2021

Tengo el agrado de dirigirme a usted, para saludarlo cordialmente y al mismo tiempo remitirle la presente documentación de la obra: "**MEJORAMIENTO DEL SERVICIO EDUCATIVO PRIMARIA DE LA I.E.P.P.M. N 601411 MELVIN JONES PAMPACHICA, DISTRITO DE SAN JUAN BAUTISTA, PROVINCIA MAYNAS, REGION LORETO**", respecto a la Valorización de Obra N° 17, correspondiente al mes de abril del 2021.

**1. DATOS TECNICOS**

**DATOS DE LA OBRA**

NOMBRE DE LA OBRA : "MEJORAMIENTO DEL SERVICIO EDUCATIVO PRIMARIA DE LA I.E.P.P.M. N 601411 MELVIN JONES PAMPACHICA, DISTRITO DE SAN JUAN BAUTISTA, PROVINCIA MAYNAS, REGION LORETO".

ENTREGA DE TERRENO : 04 de octubre del 2019.  
INICIO DE OBRA : 30 de octubre del 2019  
PLAZO DE EJECUCION : 300 Días Calendario.  
TERMINO PREVISTO : 25 de julio del 2020.  
ADELANTO DIRECTO : S/ 748,214.69  
ADELANTO DE MATERIALES : S/ 1,496,439.38  
AMPLIACION DE PLAZO : 173 d.c. R.G.R N° 041-2020-GRL-GRI  
REINICIO DE PLAZO DE EJEC. : 24 de julio del 2020  
VENCIMIENTO DE PLAZO N° 01 : 12 de enero del 2021  
**SUSPENSION DE PLAZO : 28 d.c. por ACTA**  
VENCIMIENTO DE PLAZO N° 02 : 09 de febrero del 2021  
ADICIONAL DE OBRA N° 01 : S/ 1'012,583.10  
DEDUCTIVO VINCULATE N° 01 : S/ 1'015,220.01  
**% AVANCE FÍSICO EJECUTADO : 14.87 %**  
**% AVANCE FÍSICO ACUMULADO : 97.23 %**  
**% AVANCE PROGRAMADO AL MES : 14.47 %**  
**% AVANCE PROGRAMADO ACUMULADO: 96.83%**

**AMPLIACION DE PLAZO N° 03 : RGR N° 003-2021-GRI por 16 dc.**  
VENCT. DE PLAZO N° 02 : 25 de febrero del 2021  
**SUSPENSION DE PLAZO : 28 dc. Con ACTA**  
VENCT. DE PLAZO N° 03 : 05 de marzo del 2021  
**SUSPENSION DE PLAZO : 18 dc. Con ACTA**  
VENCT. DE PLAZO N° 04 : 23 de marzo del 2021  
**SUSPENSION DE PLAZO : 21 dc. Con ACTA**  
VENCT. DE PLAZO N° 05 : 13 de abril del 2021  
**AMPLIACION DE PLAZO N° 04 : RGR N° 074-2021-GRL-GRI por 90 dc**



"AÑO DEL BICENTENARIO DEL PERÚ: 200 AÑOS DE INDEPENDENCIA"

ESTADO DE OBRA : **EJECUCION.**  
ADELANTO DIRECTO : SOLICITADO  
ADELANTO DE MATERIALES : SOLICITADO  
**DATOS DEL ADICIONAL N° 1 Y DEDUCTIVO VINCULANTE N° 01**  
FECHA DE PRESENTACION : 27 DE SETIEMBRE del 2020  
FECHA DE APROBACION : 27 DE NOVIEMBRE DEL 2020  
MONTO DEL ADICIONAL : 1'012,583.11  
MONTO DEDUCTIVO VINCULANTE : 1'014,190.34  
PORCENTAJE DE INCIDENCIA : -0,021%  
PLAZO DE EJECUCION : 90 días calendario.  
**% AVANCE FÍSICO EJECUTADO : 14.87 %**  
**% AVANCE FISICO ACUMULADO : 97.23 %**  
**% AVANCE PROGRAMADO AL MES : 14.47 %**  
**% AVANCE PROGRAMADO ACUMULADO: 96.83%**

• **DATOS DEL ADICIONAL N° 2**

FECHA DE APROBACION : 12 DE ABRIL DEL 2021  
MONTO DEL ADICIONAL : S/ 334,454.08  
PLAZO DE EJECUCION : 90 días calendario.

• **DATOS DEL CONTRATISTA**

CONTRATISTA : **CONSORCIO ALIANZA PERU**  
CONCURSO : L.P. N° 004-2019-CSO-GRL (I CONVOCATORIA)  
RESIDENTE : **ING. HERMAN SANTIAGO GELDRES PONCE**  
CONTRATO : N° 004-2019-GRL-GGR-GRI.  
MONTO CONTRATADO : S/ 7'482,146.91, sin IGV.  
FIRMA DE CONTRATO : 19 de setiembre del 2019.  
PLAZO DE EJECUCION : 270 Días Calendarios.

• **DATOS DE LA SUPERVISION**

CONSULTOR : **CONSORCIO SUPERVISOR MG**  
CONCURSO : C.P. N° 001-2019-CSO-GRL (PRIMERA CONVOCATORIA)  
JEFE DE SUPERVISIÓN : **ING. ALFRED HUGO CONTRERAS GALVAN**  
CONTRATO : N° 026-2019-GRL-GGR-GRI.  
MONTO CONTRATADO : S/ 454,968.00, sin IGV.  
FIRMA DE CONTRATO : 06 de diciembre del 2020.  
PLAZO DE EJECUCION : 300 Días Calendarios.

**2. ASPECTO LEGAL DE OBRA**

- ✓ *Contrato de Ejecución de Obra N° N° 004-2019-GRL-GGR-GRI (19 de setiembre del 2019).*
- ✓ *Contrato de Ejecución de Consultoría de Obra para la Supervisión de Obra N° N° 026-2019-GRL-GGR-GRI. (06 de diciembre del 2020.).*
- ✓ *Ley de Contrataciones del Estado y su Reglamento N° 30225 modificado por Decreto Legislativo*

**3. ANTECEDENTES**

- ✓ Mediante documento de la referencia 3), el representante común del Consorcio Alianza Perú, Remite al Supervisor de Obra Consorcio Supervisor MG, la Valorización de Obra N° 15 correspondiente al mes de febrero de 2021, para su evaluación y aprobación.
- ✓ Con el documento de la referencia 2), el jefe de Supervisión, Remite la revisión y Conformidad de la misma a través del Informe N° 033-2021-AHCG/JS-MJP, al Representante Común del Consorcio Supervisor MG.
- ✓ Mediante documento de la referencia 1) con fecha 05/03/2021, el Representante Común del Consorcio Supervisor MG, remite el Informe de CONFORMIDAD de la Valorización N° 15, al Gobierno Regional de Loreto, con atención al Gerente Regional de Infraestructura.
- ✓ Mediante documento de la referencia 1) con fecha 09/04/2021, el Representante Común del Consorcio Supervisor MG, remite el Informe de CONFORMIDAD de la Valorización N° 16, al Gobierno Regional de Loreto, con atención al Gerente Regional de Infraestructura.
- ✓ Mediante documento de la referencia 1) con fecha 07/05/2021, el Representante Común del Consorcio Supervisor MG, remite el Informe de CONFORMIDAD de la Valorización N° 17, al Gobierno Regional de Loreto, con atención al Gerente Regional de Infraestructura.

*LB*



**4. ANALISIS**

- ✓ Se ha tomado conocimiento de la Valorización de Obra N° 17, correspondiente al mes de abril del 2021, practicada por el Residente Ing. Christiam Christopher Carpio Echegaray, y presentada la **CONFORMIDAD** por el Supervisor de Obra a través del Jefe de Supervisión de Obra Ing. Alfredo Hugo Contreras Galván, mediante documento de la referencia 2, la cual pasamos a revisar.
- ✓ Así mismo de la revisión de las copias del Cuaderno de Obra, el Ing. Christiam Christopher Carpio Echegaray, en su Asiento N° 586 del cuaderno de obra (página 020), de fecha 30 de abril del 2021, presenta los metrados ejecutados. El Supervisor, mediante Asiento N° 587 del cuaderno de obra (página 025), verifica los trabajos indicados por el Residente de Obra y verifica los metrados de las partidas, para la Valorización N° 17 correspondiente a abril del 2021.

**La Valorización N° 17 tiene el siguiente resultado en forma global:**

Valorización abril 2021 (Monto bruto)	S/. 935 144.25
Reajuste Valorización N° 17	0.00
Amortización Adelanto Directo	- 118 879.73
Amortización Adelanto Materiales	- 423 357.28
<b>TOTAL VALORIZADO A FACTURAR</b>	<b>S/. 392 913.24</b>

Monto valorización	: S/ <b>392 913.24</b> (sin IGV)
Avance Físico del mes	: <b>14.87%</b>
Valor Acumulado	: S/ 6'115,434.22 (sin IGV)
Avance físico acumulado	: <b>97.23%.</b>

*JB*

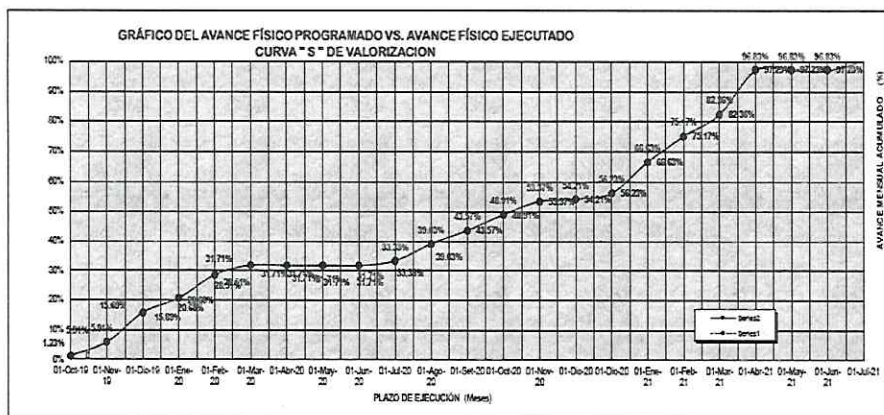

Mediante el grafico se observa que el avance físico de la obra correspondiente al mes de abril del 2021 es de 14.87%, el avance físico acumulado es de 97.23%, con respecto al avance programado de 96.83%, por lo tanto la obra se encuentra **ADELANTADA**.

MES	MONTOS VALORIZADOS PROGRAMADOS		PORCENTAJES	
	PARCIAL S/.	ACUMUL S/.	PARCIAL %	ACUMUL %
Oct-19	77,672.00	77,672.00	1.23%	1.23%
Nov-19	200,950.00	278,622.00	4.07%	5.91%
Dic-19	615,114.07	894,736.07	16.60%	16.60%
Ene-20	313,734.89	1,208,470.96	4.94%	20.06%
Feb-20	492,567.10	1,701,038.06	7.02%	26.51%
Mar-20	201,133.31	1,902,171.37	3.20%	31.71%
Abr-20	0.00	1,902,171.37	0.00%	31.71%
May-20	0.00	1,902,171.37	0.00%	31.71%
Jun-20	0.00	1,902,171.37	0.00%	31.71%
Jul-20	102,154.21	2,004,325.58	1.62%	33.33%
Ago-20	358,322.96	2,362,648.54	6.70%	39.03%
Sep-20	239,840.11	2,602,488.65	4.54%	43.57%
Oct-20	335,571.54	2,938,060.19	5.34%	48.91%
Nov-20	290,463.12	3,228,523.31	4.48%	53.39%
Dic-20	63,197.66	3,291,720.97	0.94%	54.21%
Ene-21	126,620.63	3,418,341.60	2.02%	56.23%
Feb-21	653,797.00	4,072,138.60	10.39%	66.63%
Mar-21	537,294.27	4,609,432.87	8.54%	75.17%
Abr-21	452,463.75	5,061,896.62	7.19%	82.36%
May-21	910,153.00	5,972,049.62	14.47%	96.83%
Jun-21	0.00	5,972,049.62	0.00%	96.83%

MES	MONTOS VALORIZADOS EJECUTADOS		PORCENTAJES	
	PARCIAL S/.	ACUMUL S/.	PARCIAL %	ACUMUL %
Oct-19	77,672.00	77,672.00	1.23%	1.23%
Nov-19	200,950.00	278,622.00	4.07%	5.91%
Dic-19	615,114.07	894,736.07	16.60%	16.60%
Ene-20	313,734.89	1,208,470.96	4.94%	20.66%
Feb-20	492,567.10	1,701,038.06	7.02%	28.51%
Mar-20	201,133.31	1,902,171.37	3.20%	31.71%
Abr-20	0.00	1,902,171.37	0.00%	31.71%
May-20	0.00	1,902,171.37	0.00%	31.71%
Jun-20	0.00	1,902,171.37	0.00%	31.71%
Jul-20	102,154.21	2,004,325.58	1.62%	33.33%
Ago-20	358,322.96	2,362,648.54	6.70%	39.03%
Sep-20	239,840.11	2,602,488.65	4.54%	43.57%
Oct-20	335,571.54	2,938,060.19	5.34%	48.91%
Nov-20	290,463.12	3,228,523.31	4.48%	53.39%
Dic-20	63,197.66	3,291,720.97	0.94%	54.21%
Ene-21	126,620.63	3,418,341.60	2.02%	56.23%
Feb-21	653,797.00	4,072,138.60	10.39%	66.63%
Mar-21	537,294.27	4,609,432.87	8.54%	75.17%
Abr-21	452,463.75	5,061,896.62	7.19%	82.36%
May-21	910,153.00	5,972,049.62	14.47%	96.83%
Jun-21	0.00	5,972,049.62	0.00%	96.83%



**5. OBSERVACIONES LA DOCUMENTACION:**

- ✓ De la documentación tramitada por el Contratista y Supervisión, se evidencia:
  - Se hace notar que en lo posible para los registros fotográficos se evidencie la presencia del Ingeniero Residente y Supervisor de obra.

**6. CONCLUSION**

- ✓ Se comunica que la suscrita ha realizado la verificación y análisis de la documentación presentada por el Supervisor CONSORCIO SUPERVISOR MG. en gabinete, donde previamente se da conformidad a los Metrados conciliados en conjunto por el Jefe de Supervisión y el Residente de Obra los mismos que fueran anotados en el Cuaderno de Obra.
- ✓ Se comunica que en la presente Valorización el **AVANCE REAL PARCIAL DE OBRA** de **14.87 %**, logrando un **AVANCE REAL ACUMULADO DE OBRA** del **97.23%**, RESPECTO A LO PROGRAMADO **96.83%**, **AL MES DE ABRIL**. Por tanto, la Obra se encuentra **ADELANTADA** según lo programado. Dichos porcentajes se han verificado en los documentos tramitados de la Valorización N° 17 – ABRIL del 2021 alcanzadas a la suscrita.
- ✓ Se comunica que el Monto Total Valorizado por el Contratista es de **S/ 935 144.25 (NOVECIENTOS TREINTA Y CINCO MIL CIENTO CUARENTA Y CUATRO CON 25/100 SOLES)**; debiéndosele pagar un Monto Total **S/ 392 913.24 (TRES CIENTOS NOVENTA Y DOS MIL NOVECIENTOS TRECE CON 24/100 SOLES)**; dicho monto se ha verificado en los documentos tramitados de la Valorización N° 17 – ABRIL del 2021 alcanzados a la suscrita y aprobados por la Supervisión – CONSORCIO SUPERVISOR MG.
- ✓ **SE COMUNICA QUE DURANTE LOS MESES DE MAYO Y JUNIO NO PRESENTARÁN VALORIZACIONES (CONTRACTUAL) DEBIDO A QUE SE EJECUTARÁN PARTIDAS APROBADAS PARA LA EJECUCION DEL ADICIONAL N° 02, SIENDO EL MES DE JULIO LA EJECUCION DE PARTIDAS RELACIONADAS A LA MISMA, CONTRACTUALMENTE.**

**7. RECOMENDACIÓN**

- ✓ Se recomienda, proceder con el pago de la valorización Obra N° 17 – correspondiente al mes de ABRIL del 2021, por un monto Neto a Pagar por la suma **S/ 392 913.24 (TRES CIENTOS NOVENTA Y DOS MIL NOVECIENTOS TRECE CON 24/100 SOLES)**, sin IGV; a favor del Contratista **CONSORCIO ALIANZA PERU**, por la ejecución de la obra "MEJORAMIENTO DEL SERVICIO EDUCATIVO PRIMARIA DE LA I.E.P.P.M. N° 601411, MELVIN JONES PAMPA CHICA, DISTRITO DE SAN JUAN BAUTISTA, PROVINCIA DE MAYNAS, DEPARTAMENTO DE LORETO", considerando que el supervisor dio la conformidad de la misma, por lo que la suscrita encuentra conforme a la documentación presentada.

Es todo cuanto informo a usted para su conocimiento y demás fines.

Atentamente,

  
Carolina Del Pilar Baneo Gárate  
ARQUITECTA  
C.A.P. N°18391

Arq. Carolina del Pilar Baneo Gárate  
COORDINADORA DE OBRA

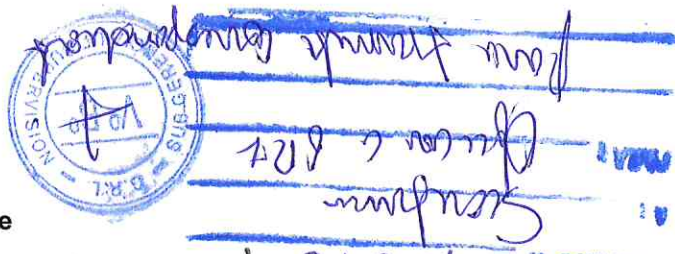

# CONSORCIO SUPERVISOR MG

MS SERVICIOS S.A.C

GUSTAVO PADILLA PINEDO

218

"Año del Bicentenario del Perú: 200 años de Independencia"

CARTA N° 070 - 2021 - CSMG

Señor:  
Gobierno Regional de Loreto  
Presente. -

Atención : Gerencia de Infraestructura.

Asunto : REMITE INFORME DE CONFORMIDAD A VALORIZACION MENSUAL N° 17 DEL CONTRATISTA CORRESPONDIENTE AL MES DE ABRIL DEL 2021.

Referencia :

1. Para la Supervisión de la Obra: "MEJORAMIENTO DEL SERVICIO EDUCATIVO PRIMARIA DE LA I.E.P.P.M N° 601411 MELVIN JONES PAMPACHICA, DISTRTIO DE SAN JUAN BAUTISTA, PROVINCIA DE MAYNAS, REGION LORETO.
2. Informe N° 055 - 2021 - AHCG/JS - MJP

De mi especial Consideración:

Por medio de la presente me dirijo a usted para saludarlo muy cordialmente y al mismo tiempo REMITE INFORME DE CONFORMIDAD A VALORIZACION MENSUAL N° 17 DEL CONTRATISTA CORRESPONDIENTE AL MES DE ABRIL DEL 2021 de la obra en referencia 1), según se detalla en la Valorización respectiva. Para su análisis y trámite correspondiente.

Sin otro particular, es propicia la oportunidad para expresarle las muestras de mi consideración y estima personal.

Atentamente,

CONSORCIO SUPERVISOR MG

Karina L. Valles Saldaña de Sánchez  
REPRESENTANTE COMUN

CY/RL  
Dgs-s  
Cc  
Archivo



04 file  
10618  
5654-GRS  
Atención  
PARA:





VALORIZACION N° 17  
Estado del día 30 de ABRIL del 2021

TRABAJOS DEL SECTOR EDUCATIVO PRIMARIA DE LA LEY N° 16811 MELVA JONES PAMPACASA, OFICINA DE SAN JUAN BAMBURITA, PROVINCIA DE NATAL, REGION LORONZO

1. INSTITUCION EDUCATIVA PRIMARIA DE LA LEY N° 16811 MELVA JONES PAMPACASA, OFICINA DE SAN JUAN BAMBURITA, PROVINCIA DE NATAL, REGION LORONZO  
 2. CONTRATO N° 001-2019-001-008-001  
 3. CONTRATA A EMPRESA ALZADA  
 4. CONSORCIO ALZADA PERU  
 5. GOBIERNO REGIONAL DE LORETO  
 6. ING. CRISTIAN CRISTIANI CAMPO ORCUMAY - ISTRIS  
 7. ING. ALFREDO HUAS CONTRERAS GALVAN - CP- 4801

III  
 30/04/2021  
 15:00:00  
 48:00  
 01/04/2021  
 01/04/2021  
 01/04/2021  
 01/04/2021  
 01/04/2021  
 01/04/2021  
 01/04/2021

PLAZO DE EJECUCION  
 FECHA DE INICIO DE OBRA  
 FECHA DE TERMINO DE OBRA  
 AMPLIACION DE PLAZO  
 VALOR REFERENCIAL  
 MONTO CONTRATADO  
 COSTO EFECTIVO  
 FACTORES DE INFLACION

14.47%  
 14.47%

ITEM	DESCRIPCION	PRESUPUESTO PRINCIPAL			ANTERIOR			VALORIZACION ACTUAL			ACUMULADO			SALDO			
		UNO	DETERMINADO	P.L.U.	DETERMINADO	DETERMINADO	%	COSTO	COSTO	%	DETERMINADO	COSTO	%	DETERMINADO	COSTO	%	
01	OBRA PREVISIONAL, TRABAJOS PRELIMINARES Y FORTIFICACION Y SALDO EN OBRA																
01.01	OBRA PREVISIONAL																
01.01.01	CARTEL DE OBRA - GUANTAPOMA (70 x 30) (Cm - Barro de M. de E. y G. de T. y S.)	01	1.00	713.87	713.87	713.87	100.00%	713.87	713.87	100.00%	0.00%	713.87	713.87	100.00%	713.87	713.87	100.00%
01.01.02	CONTRACCIONES Y PROYECTOS DE OBRAS DE OBRAS Y MONTAJES	02	100.00	8,820.00	8,820.00	8,820.00	100.00%	8,820.00	8,820.00	100.00%	0.00%	15,000.00	8,820.00	100.00%	15,000.00	8,820.00	100.00%
01.01.03	PLANEAMIENTO Y DISEÑO DE OBRAS DE OBRAS Y MONTAJES	03	2.00	4,013.29	8,026.58	8,026.58	100.00%	8,026.58	8,026.58	100.00%	0.00%	15,000.00	8,026.58	100.00%	15,000.00	8,026.58	100.00%
01.01.04	CONTRATACION DE OBRAS Y MONTAJES	04	1,000.00	34,144.00	34,144.00	34,144.00	100.00%	34,144.00	34,144.00	100.00%	0.00%	15,000.00	34,144.00	100.00%	15,000.00	34,144.00	100.00%
01.01.05	CONTRATACION DE OBRAS Y MONTAJES	05	20.00	2,000.00	4,000.00	4,000.00	100.00%	4,000.00	4,000.00	100.00%	0.00%	15,000.00	4,000.00	100.00%	15,000.00	4,000.00	100.00%
01.01.06	CONTRATACION DE OBRAS Y MONTAJES	06	20.00	2,000.00	4,000.00	4,000.00	100.00%	4,000.00	4,000.00	100.00%	0.00%	15,000.00	4,000.00	100.00%	15,000.00	4,000.00	100.00%
01.01.07	CONTRATACION DE OBRAS Y MONTAJES	07	1.00	8,571.00	8,571.00	8,571.00	100.00%	8,571.00	8,571.00	100.00%	0.00%	15,000.00	8,571.00	100.00%	15,000.00	8,571.00	100.00%
01.01.08	CONTRATACION DE OBRAS Y MONTAJES	08	1.00	8,571.00	8,571.00	8,571.00	100.00%	8,571.00	8,571.00	100.00%	0.00%	15,000.00	8,571.00	100.00%	15,000.00	8,571.00	100.00%
01.01.09	CONTRATACION DE OBRAS Y MONTAJES	09	1.00	8,571.00	8,571.00	8,571.00	100.00%	8,571.00	8,571.00	100.00%	0.00%	15,000.00	8,571.00	100.00%	15,000.00	8,571.00	100.00%
01.01.10	CONTRATACION DE OBRAS Y MONTAJES	10	1.00	8,571.00	8,571.00	8,571.00	100.00%	8,571.00	8,571.00	100.00%	0.00%	15,000.00	8,571.00	100.00%	15,000.00	8,571.00	100.00%
01.01.11	CONTRATACION DE OBRAS Y MONTAJES	11	1.00	8,571.00	8,571.00	8,571.00	100.00%	8,571.00	8,571.00	100.00%	0.00%	15,000.00	8,571.00	100.00%	15,000.00	8,571.00	100.00%
01.01.12	CONTRATACION DE OBRAS Y MONTAJES	12	1.00	8,571.00	8,571.00	8,571.00	100.00%	8,571.00	8,571.00	100.00%	0.00%	15,000.00	8,571.00	100.00%	15,000.00	8,571.00	100.00%
01.01.13	CONTRATACION DE OBRAS Y MONTAJES	13	1.00	8,571.00	8,571.00	8,571.00	100.00%	8,571.00	8,571.00	100.00%	0.00%	15,000.00	8,571.00	100.00%	15,000.00	8,571.00	100.00%
01.01.14	CONTRATACION DE OBRAS Y MONTAJES	14	1.00	8,571.00	8,571.00	8,571.00	100.00%	8,571.00	8,571.00	100.00%	0.00%	15,000.00	8,571.00	100.00%	15,000.00	8,571.00	100.00%
01.01.15	CONTRATACION DE OBRAS Y MONTAJES	15	1.00	8,571.00	8,571.00	8,571.00	100.00%	8,571.00	8,571.00	100.00%	0.00%	15,000.00	8,571.00	100.00%	15,000.00	8,571.00	100.00%
01.01.16	CONTRATACION DE OBRAS Y MONTAJES	16	1.00	8,571.00	8,571.00	8,571.00	100.00%	8,571.00	8,571.00	100.00%	0.00%	15,000.00	8,571.00	100.00%	15,000.00	8,571.00	100.00%
01.01.17	CONTRATACION DE OBRAS Y MONTAJES	17	1.00	8,571.00	8,571.00	8,571.00	100.00%	8,571.00	8,571.00	100.00%	0.00%	15,000.00	8,571.00	100.00%	15,000.00	8,571.00	100.00%
01.01.18	CONTRATACION DE OBRAS Y MONTAJES	18	1.00	8,571.00	8,571.00	8,571.00	100.00%	8,571.00	8,571.00	100.00%	0.00%	15,000.00	8,571.00	100.00%	15,000.00	8,571.00	100.00%
01.01.19	CONTRATACION DE OBRAS Y MONTAJES	19	1.00	8,571.00	8,571.00	8,571.00	100.00%	8,571.00	8,571.00	100.00%	0.00%	15,000.00	8,571.00	100.00%	15,000.00	8,571.00	100.00%
01.01.20	CONTRATACION DE OBRAS Y MONTAJES	20	1.00	8,571.00	8,571.00	8,571.00	100.00%	8,571.00	8,571.00	100.00%	0.00%	15,000.00	8,571.00	100.00%	15,000.00	8,571.00	100.00%
01.01.21	CONTRATACION DE OBRAS Y MONTAJES	21	1.00	8,571.00	8,571.00	8,571.00	100.00%	8,571.00	8,571.00	100.00%	0.00%	15,000.00	8,571.00	100.00%	15,000.00	8,571.00	100.00%
01.01.22	CONTRATACION DE OBRAS Y MONTAJES	22	1.00	8,571.00	8,571.00	8,571.00	100.00%	8,571.00	8,571.00	100.00%	0.00%	15,000.00	8,571.00	100.00%	15,000.00	8,571.00	100.00%
01.01.23	CONTRATACION DE OBRAS Y MONTAJES	23	1.00	8,571.00	8,571.00	8,571.00	100.00%	8,571.00	8,571.00	100.00%	0.00%	15,000.00	8,571.00	100.00%	15,000.00	8,571.00	100.00%
01.01.24	CONTRATACION DE OBRAS Y MONTAJES	24	1.00	8,571.00	8,571.00	8,571.00	100.00%	8,571.00	8,571.00	100.00%	0.00%	15,000.00	8,571.00	100.00%	15,000.00	8,571.00	100.00%
01.01.25	CONTRATACION DE OBRAS Y MONTAJES	25	1.00	8,571.00	8,571.00	8,571.00	100.00%	8,571.00	8,571.00	100.00%	0.00%	15,000.00	8,571.00	100.00%	15,000.00	8,571.00	100.00%
01.01.26	CONTRATACION DE OBRAS Y MONTAJES	26	1.00	8,571.00	8,571.00	8,571.00	100.00%	8,571.00	8,571.00	100.00%	0.00%	15,000.00	8,571.00	100.00%	15,000.00	8,571.00	100.00%
01.01.27	CONTRATACION DE OBRAS Y MONTAJES	27	1.00	8,571.00	8,571.00	8,571.00	100.00%	8,571.00	8,571.00	100.00%	0.00%	15,000.00	8,571.00	100.00%	15,000.00	8,571.00	100.00%
01.01.28	CONTRATACION DE OBRAS Y MONTAJES	28	1.00	8,571.00	8,571.00	8,571.00	100.00%	8,571.00	8,571.00	100.00%	0.00%	15,000.00	8,571.00	100.00%	15,000.00	8,571.00	100.00%
01.01.29	CONTRATACION DE OBRAS Y MONTAJES	29	1.00	8,571.00	8,571.00	8,571.00	100.00%	8,571.00	8,571.00	100.00%	0.00%	15,000.00	8,571.00	100.00%	15,000.00	8,571.00	100.00%
01.01.30	CONTRATACION DE OBRAS Y MONTAJES	30	1.00	8,571.00	8,571.00	8,571.00	100.00%	8,571.00	8,571.00	100.00%	0.00%	15,000.00	8,571.00	100.00%	15,000.00	8,571.00	100.00%
01.01.31	CONTRATACION DE OBRAS Y MONTAJES	31	1.00	8,571.00	8,571.00	8,571.00	100.00%	8,571.00	8,571.00	100.00%	0.00%	15,000.00	8,571.00	100.00%	15,000.00	8,571.00	100.00%
01.01.32	CONTRATACION DE OBRAS Y MONTAJES	32	1.00	8,571.00	8,571.00	8,571.00	100.00%	8,571.00	8,571.00	100.00%	0.00%	15,000.00	8,571.00	100.00%	15,000.00	8,571.00	100.00%
01.01.33	CONTRATACION DE OBRAS Y MONTAJES	33	1.00	8,571.00	8,571.00	8,571.00	100.00%	8,571.00	8,571.00	100.00%	0.00%	15,000.00	8,571.00	100.00%	15,000.00	8,571.00	100.00%
01.01.34	CONTRATACION DE OBRAS Y MONTAJES	34	1.00	8,571.00	8,571.00	8,571.00	100.00%	8,571.00	8,571.00	100.00%	0.00%	15,000.00	8,571.00	100.00%	15,000.00	8,571.00	100.00%
01.01.35	CONTRATACION DE OBRAS Y MONTAJES	35	1.00	8,571.00	8,571.00	8,571.00	100.00%	8,571.00	8,571.00	100.00%	0.00%	15,000.00	8,571.00	100.00%	15,000.00	8,571.00	100.00%
01.01.36	CONTRATACION DE OBRAS Y MONTAJES	36	1.00	8,571.00	8,571.00	8,571.00	100.00%	8,571.00	8,571.00	100.00%	0.00%	15,000.00	8,571.00	100.00%	15,000.00	8,571.00	100.00%
01.01.37	CONTRATACION DE OBRAS Y MONTAJES	37	1.00	8,571.00	8,571.00	8,571.00	100.00%	8,571.00	8,571.00	100.00%	0.00%	15,000.00	8,571.00	100.00%	15,000.00	8,571.00	100.00%
01.01.38	CONTRATACION DE OBRAS Y MONTAJES	38	1.00	8,571.00	8,571.00	8,571.00	100.00%	8,571.00	8,571.00	100.00%	0.00%	15,000.00	8,571.00	100.00%	15,000.00	8,571.00	100.00%
01.01.39	CONTRATACION DE OBRAS Y MONTAJES	39	1.00	8,571.00	8,571.00	8,571.00	100.00%	8,571.00	8,571.00	100.00%	0.00%	15,000.00	8,571.00	100.00%	15,000.00	8,571.00	100.00%
01.01.40	CONTRATACION DE OBRAS Y MONTAJES	40	1.00	8,571.00	8,571.00	8,571.00	100.00%	8,571.00	8,571.00	100.00%	0.00%	15,000.00	8,571.00	100.00%	15,000.00	8,571.00	100.00%
01.01.41	CONTRATACION DE OBRAS Y MONTAJES	41	1.00	8,571.00	8,571.00	8,571.00	100.00%	8,571.00	8,571.00	100.00%	0.00%	15,000.00	8,571.00	100.00%	15,000.00	8,571.00	100.00%
01.01.42	CONTRATACION DE OBRAS Y MONTAJES	42	1.00	8,571.00	8,571.00	8,571.00	100.00%	8,571.00	8,571.00	100.00%	0.00%	15,000.00	8,571.00	100.00%	15,000.00	8,571.00	100.00%
01.01.43	CONTRATACION DE OBRAS Y MONTAJES	43	1.00	8,571.00	8,571.00	8,571.00	100.00%	8,571.00	8,571.00	100.00%	0.00%	15,000.00	8,571.00	100.00%	15,000.00	8,571.00	100.00%
01.01.44	CONTRATACION DE OBRAS Y MONTAJES	44	1.00	8,571.00	8,571.00	8,571.00	100.00%	8,571.00	8,571.00	100.00%	0.00%	15,000.00	8,571.00	100.00%	15,000.00	8,571.00	100.00%
01.01.45	CONTRATACION DE OBRAS Y MONTAJES	45	1.00	8,571.00	8,571.00	8,571.00	100.00%	8,571.00	8,571.00	100.00%	0.00%	15,000.00	8,571.00	100.00%	15,000.00	8,571.00	100.00%
01.01.46	CONTRATACION DE OBRAS Y MONTAJES	46	1.00	8,571.00	8,571.00	8,571.00	100.00%	8,571.00	8,5								







**VALORIZACION N° 17**  
 Periodo del 06 al 30 de ABRIL del 2021

"GOBIERNO DEL SERVIDOR EDUCATIVO PRIMARIA DE LA LEFP.M. N° 00418 VELVU JONES FABRAGOSA, DEBITE DE SAN JUAN BAUTISTA, PROVINCIA DE MANABÍ, REGIÓN LITORAL"  
 LITACION PÚBLICA N° 004 2019 CDO-006, 9 Convocatoria  
 CONTRATACIÓN N° 004-2019-CDO-006-09  
 CONTRALÍA DE ALIADA  
 COMANDO EN JEFE  
 GOBIERNO REGIONAL DE LANTO  
 ING. CRISTIAN CRISTOPHER CARPO ESCOBAROT 421818  
 ING. ALFREDO HERRERA CORTESADA GALVAN - CP-4854

FECHA DE EJECUCIÓN  
 FECHA DE TERMINO DE OBRA  
 APLICACIONES DE PLAZO  
 VALOR REFERENCIAL  
 MONTO CONTRATADO  
 CODIGO DIRECTO  
 FACTOR DE RELACION

21) Bta Cambios  
 20/03/2019  
 15/04/2021  
 100.000  
 100.000  
 100.000  
 100.000  
 100.000  
 100.000

14.07N  
 14.07N

AVANCE TRUPO EJECUTIVO  
 AVANCE TRUPO PROGRAMADO

ITEM	DESCRIPCION	PRESUPUESTO PERSONAL				VALORIZACIONES				MAYO				
		UNID	RENTADO	P.U	PAGAL	RENTADO	%	RENTADO	%	RENTADO	%	RENTADO	%	
0100101	TRUPO METALICO DE TUBERIAZON DE 07'x30' x 07'x10' L=1111m	un	130	800,70	80,070	1,00	0,00%	0,00%	0,00%	0,00%	1,00	100,00%	80,070	100,00%
0100102	CONCRETO TRISIDEADO EN COLONIA	m	13420	29,76	398,652	0,00	0,00%	0,00%	0,00%	0,00%	13420	100,00%	398,652	100,00%
0100103	CONCRETO METALICO CARBONADO Y 2'x4'x11m	m	30,35	48,31	1,466,355	0,00	0,00%	0,00%	0,00%	0,00%	30,35	100,00%	1,466,355	100,00%
0100104	CONCRETO DE PLANCHAS DE ACERO EN ANCHURA DE 1,00m	m	1,667,20	61,29	102,422,208	0,00	0,00%	0,00%	0,00%	0,00%	1,667,20	100,00%	102,422,208	100,00%
0100105	MANTAL DE CEMENTO PORTLAND	m	34,00	1,07,78	3,666,712	0,00	0,00%	0,00%	0,00%	0,00%	34,00	100,00%	3,666,712	100,00%
0100106	RENDER Y ENLUCIDO	m	4,700,00	25,78	121,206,000	0,00	0,00%	0,00%	0,00%	0,00%	4,700,00	100,00%	121,206,000	100,00%
0100107	TABLA DE FORTIFICACION EN VIGAS Y COLUMNAS 1x1x1,5m	m	3,303,41	30,73	101,502,209	0,00	0,00%	0,00%	0,00%	0,00%	3,303,41	100,00%	101,502,209	100,00%
0100108	TABLA DE FORTIFICACION EN VIGAS Y COLUMNAS 1x1x1,5m	m	305,00	26,42	8,058,100	0,00	0,00%	0,00%	0,00%	0,00%	305,00	100,00%	8,058,100	100,00%
0100109	RECONCRETO DE BARRAS 1x1x1,5m	m	6,930,00	5,91	40,866,300	0,00	0,00%	0,00%	0,00%	0,00%	6,930,00	100,00%	40,866,300	100,00%
0100110	RECONCRETO DE BARRAS 1x1x1,5m	m	483,76	25,42	12,296,139	0,00	0,00%	0,00%	0,00%	0,00%	483,76	100,00%	12,296,139	100,00%
0100111	TABLA DE FORTIFICACION EN VIGAS Y COLUMNAS 1x1x1,5m	m	148,46	26,96	4,002,458	0,00	0,00%	0,00%	0,00%	0,00%	148,46	100,00%	4,002,458	100,00%
0100112	RECONCRETO DE BARRAS 1x1x1,5m	m	311,51	43,41	13,528,116	0,00	0,00%	0,00%	0,00%	0,00%	311,51	100,00%	13,528,116	100,00%
0100113	RECONCRETO DE BARRAS 1x1x1,5m	m	526,02	63,15	33,131,130	0,00	0,00%	0,00%	0,00%	0,00%	526,02	100,00%	33,131,130	100,00%
0100114	RECONCRETO DE BARRAS 1x1x1,5m	m	333,00	11,60	3,863,800	0,00	0,00%	0,00%	0,00%	0,00%	333,00	100,00%	3,863,800	100,00%
0100115	RECONCRETO DE BARRAS 1x1x1,5m	m	1,207,72	15,60	18,840,432	0,00	0,00%	0,00%	0,00%	0,00%	1,207,72	100,00%	18,840,432	100,00%
0100116	CAMERERA DE BARRAS	m	4,00	200,00	800,000	0,00	0,00%	0,00%	0,00%	0,00%	4,00	100,00%	800,000	100,00%
0100117	PUESTA A DE MADERA INCHESADA 10x10' (2,00 x 2,50m)	m	15,00	74,00	1,110,000	0,00	0,00%	0,00%	0,00%	0,00%	15,00	100,00%	1,110,000	100,00%
0100118	PUESTA A DE MADERA INCHESADA 10x10' (2,00 x 2,50m)	m	11,00	61,80	679,800	0,00	0,00%	0,00%	0,00%	0,00%	11,00	100,00%	679,800	100,00%
0100119	PUESTA A DE MADERA INCHESADA 10x10' (2,00 x 2,50m)	m	6,00	51,80	310,800	0,00	0,00%	0,00%	0,00%	0,00%	6,00	100,00%	310,800	100,00%
0100120	PUESTA A DE MADERA INCHESADA 10x10' (2,00 x 2,50m)	m	1,00	50,70	50,700	0,00	0,00%	0,00%	0,00%	0,00	1,00	100,00%	50,700	100,00%
0100121	PUESTA A DE MADERA INCHESADA 10x10' (2,00 x 2,50m)	m	1,00	50,70	50,700	0,00	0,00%	0,00%	0,00%	0,00	1,00	100,00%	50,700	100,00%
0100122	PUESTA A DE MADERA INCHESADA 10x10' (2,00 x 2,50m)	m	3,00	151,80	455,400	0,00	0,00%	0,00%	0,00%	0,00	3,00	100,00%	455,400	100,00%
0100123	CAMERERA METALICA	m	2,00	600,00	1,200,000	0,00	0,00%	0,00%	0,00%	0,00	2,00	100,00%	1,200,000	100,00%
0100124	PUESTA METALICA EN TUBERIAZON DE 07'x30' x 07'x10' L=1111m	m	20,00	1,818,11	36,362,200	0,00	0,00%	0,00%	0,00%	0,00	20,00	100,00%	36,362,200	100,00%
0100125	ARMADO DE ACOSTALAJADO	m	63,70	168,12	10,701,114	0,00	0,00%	0,00%	0,00%	0,00	63,70	100,00%	10,701,114	100,00%
0100126	ARMADO EN MESA	m	166,00	70,20	11,653,200	0,00	0,00%	0,00%	0,00%	0,00	166,00	100,00%	11,653,200	100,00%
0100127	RECONCRETO DE BARRAS 1x1x1,5m	m	1,029,31	30,77	31,581,609	0,00	0,00%	0,00%	0,00%	0,00	1,029,31	100,00%	31,581,609	100,00%
0100128	RECONCRETO DE BARRAS 1x1x1,5m	m	190,32	30,37	5,780,304	0,00	0,00%	0,00%	0,00%	0,00	190,32	100,00%	5,780,304	100,00%
0100129	RECONCRETO DE BARRAS 1x1x1,5m	m	1,427,70	118,40	169,375,600	0,00	0,00%	0,00%	0,00%	0,00	1,427,70	100,00%	169,375,600	100,00%
0100130	RECONCRETO DE BARRAS 1x1x1,5m	m	445,31	311,30	138,581,230	0,00	0,00%	0,00%	0,00%	0,00	445,31	100,00%	138,581,230	100,00%
0100131	RECONCRETO DE BARRAS 1x1x1,5m	m	30,00	64,15	1,924,500	0,00	0,00%	0,00%	0,00%	0,00	30,00	100,00%	1,924,500	100,00%
0100132	RECONCRETO DE BARRAS 1x1x1,5m	m	4,00	61,15	244,600	0,00	0,00%	0,00%	0,00%	0,00	4,00	100,00%	244,600	100,00%
0100133	RECONCRETO DE BARRAS 1x1x1,5m	m	16,00	136,00	2,176,000	0,00	0,00%	0,00%	0,00%	0,00	16,00	100,00%	2,176,000	100,00%
0100134	RECONCRETO DE BARRAS 1x1x1,5m	m	30,00	178,00	5,340,000	0,00	0,00%	0,00%	0,00%	0,00	30,00	100,00%	5,340,000	100,00%
0100135	RECONCRETO DE BARRAS 1x1x1,5m	m	5,077,00	5,97	30,309,690	0,00	0,00%	0,00%	0,00%	0,00	5,077,00	100,00%	30,309,690	100,00%
0100136	RECONCRETO DE BARRAS 1x1x1,5m	m	3,329,00	14,94	49,714,560	0,00	0,00%	0,00%	0,00%	0,00	3,329,00	100,00%	49,714,560	100,00%
0100137	RECONCRETO DE BARRAS 1x1x1,5m	m	1,515,00	15,15	22,935,000	0,00	0,00%	0,00%	0,00%	0,00	1,515,00	100,00%	22,935,000	100,00%
0100138	RECONCRETO DE BARRAS 1x1x1,5m	m	194,46	15,84	3,080,102	0,00	0,00%	0,00%	0,00%	0,00	194,46	100,00%	3,080,102	100,00%
0100139	RECONCRETO DE BARRAS 1x1x1,5m	m	40,00	21,00	840,000	0,00	0,00%	0,00%	0,00%	0,00	40,00	100,00%	840,000	100,00%
0100140	RECONCRETO DE BARRAS 1x1x1,5m	m	1,427,70	118,40	169,375,600	0,00	0,00%	0,00%	0,00%	0,00	1,427,70	100,00%	169,375,600	100,00%
0100141	RECONCRETO DE BARRAS 1x1x1,5m	m	445,31	311,30	138,581,230	0,00	0,00%	0,00%	0,00%	0,00	445,31	100,00%	138,581,230	100,00%
0100142	RECONCRETO DE BARRAS 1x1x1,5m	m	30,00	64,15	1,924,500	0,00	0,00%	0,00%	0,00%	0,00	30,00	100,00%	1,924,500	100,00%
0100143	RECONCRETO DE BARRAS 1x1x1,5m	m	4,00	61,15	244,600	0,00	0,00%	0,00%	0,00%	0,00	4,00	100,00%	244,600	100,00%
0100144	RECONCRETO DE BARRAS 1x1x1,5m	m	16,00	136,00	2,176,000	0,00	0,00%	0,00%	0,00%	0,00	16,00	100,00%	2,176,000	100,00%
0100145	RECONCRETO DE BARRAS 1x1x1,5m	m	30,00	178,00	5,340,000	0,00	0,00%	0,00%	0,00%	0,00	30,00	100,00%	5,340,000	100,00%
0100146	RECONCRETO DE BARRAS 1x1x1,5m	m	5,077,00	5,97	30,309,690	0,00	0,00%	0,00%	0,00%	0,00	5,077,00	100,00%	30,309,690	100,00%
0100147	RECONCRETO DE BARRAS 1x1x1,5m	m	3,329,00	14,94	49,714,560	0,00	0,00%	0,00%	0,00%	0,00	3,329,00	100,00%	49,714,560	100,00%
0100148	RECONCRETO DE BARRAS 1x1x1,5m	m	1,515,00	15,15	22,935,000	0,00	0,00%	0,00%	0,00%	0,00	1,515,00	100,00%	22,935,000	100,00%
0100149	RECONCRETO DE BARRAS 1x1x1,5m	m	194,46	15,84	3,080,102	0,00	0,00%	0,00%	0,00%	0,00	194,46	100,00%	3,080,102	100,00%
0100150	RECONCRETO DE BARRAS 1x1x1,5m	m	40,00	21,00	840,000	0,00	0,00%	0,00%	0,00%	0,00	40,00	100,00%	840,000	100,00%
0100151	RECONCRETO DE BARRAS 1x1x1,5m	m	1,427,70	118,40	169,375,600	0,00	0,00%	0,00%	0,00%	0,00	1,427,70	100,00%	169,375,600	100,00%
0100152	RECONCRETO DE BARRAS 1x1x1,5m	m	445,31	311,30	138,581,230	0,00	0,00%	0,00%	0,00%	0,00	445,31	100,00%	138,581,230	100,00%
0100153	RECONCRETO DE BARRAS 1x1x1,5m	m	30,00	64,15	1,924,500	0,00	0,00%	0,00%	0,00%	0,00	30,00	100,00%	1,924,500	100,00%
0100154	RECONCRETO DE BARRAS 1x1x1,5m	m	4,00	61,15	244,600	0,00	0,00%	0,00%	0,00%	0,00	4,00	100,00%	244,600	100,00%
0100155	RECONCRETO DE BARRAS 1x1x1,5m	m	16,00	136,00	2,176,000	0,00	0,00%	0,00%	0,00%	0,00	16,00	100,00%	2,176,000	100,00%
0100156	RECONCRETO DE BARRAS 1x1x1,5m	m	30,00	178,00	5,340,000	0,00	0,00%	0,00%	0,00%	0,00	30,00	100,00%	5,340,000	100,00%
0100157	RECONCRETO DE BARRAS 1x1x1,5m	m	5,077,00	5,97	30,309,690	0,00	0,00%	0,00%	0,00%	0,00	5,077,00	100,00%	30,309,690	100,00%
0100158	RECONCRETO DE BARRAS 1x1x1,5m	m	3,329,00	14,94	49,714,560	0,00	0,00%	0,00%	0,00%	0,00	3,329,00	100,00%	49,714,560	100,00%
0100159	RECONCRETO DE BARRAS 1x1x1,5m	m	1,515,00	15,15	22,935,000	0,00	0,00%	0,00%	0,00%	0,00	1,515,00	100,00%	22,935,000	100,00%
0100160	RECONCRETO DE BARRAS 1x1x1,5m	m	194,46	15,84	3,080,102	0,00	0,00%	0,00%	0,00%	0,00	194,46	100,00%	3,080,102	100,00%
0100161	RECONCRETO DE BARRAS 1x1x1,5m	m	40,00	21,00	840,000	0,00	0,00%	0,00%</						



**VALORIZACION N° 17**  
**Período del 06 al 30 de ABRIL del 2021**

OBRA : "MEJORAMIENTO DEL SERVICIO EDUCATIVO PRIMARIA DE LA LEPPA, N° 601411 MELVIN JONES PAMPACHA, DISTRITO DE SAN JUAN BAPTISTA, PROVINCIA DE MATAMAS, REGION LORETO"

PROCESO DE SELECCION : LICITACION PUBLICA N° 004-2018-CSD-GRU-4 Convocatoria)  
 N° DE CONTRATO : CONTRATO N° 004-2019-GRU-GOR-081  
 SISTEMA DE CONTRATACION : CONTRATA A SUMA ALZADA  
 EJECUTOR DE OBRA : CONSORCIO ALIANZA PERU  
 ENTIDAD CONTRATANTE : GOBIERNO REGIONAL DE LORETO  
 RESIDENTE : ING. CRISTHIAN GUSTAVO HER CARPIO ECHEGARAY-121816  
 SUPERVISOR : ING. ALFREDO HUGO CONTRERAS GALVAN - CIP: 48501

AVANCE FISICO EJECUTADO : 14.87%  
 AVANCE FISICO PROGRAMADO : 14.47%

ITEM	DESCRIPCION	PRESUPUESTO PRINCIPAL				ANTERIOR				VALORIZACION ACTUAL				SALDO		
		UND	METRAO	P.U.	PARCIAL	METRAO	COSTO	%	METRAO	COSTO	%	METRAO	COSTO	METRAO	COSTO	%
05.05.03	CARPINTERIA METALICA HERRERA															
05.05.03.01	POSTE DE TUBO DE F"O DE 3"	ud	14.00	144.78	2028.92	-	-	0.00%	-	-	0.00%	-	-	14.00	2028.92	100.00%
05.05.03.02	RESCO DE MALLA ALAMBRA	m2	218.00	80.01	17519.20	-	-	0.00%	-	-	0.00%	-	-	218.00	17519.20	100.00%
06	BIJAO PERMETRICO															
06.01	OBRAS PRELIMINARES	m2	151.89	1.68	255.34	(0.00)	(0.00)	100.00%	(0.00)	(0.00)	0.00%	(0.00)	(0.00)	151.89	255.34	100.00%
06.01.01	TRAZO NIVEL Y REFLECTO (con Nivela o mira)	ud														
06.02	MONTAJE DE TIERRA	m3	122.28	39.34	4809.94	0.00	0.00	100.00%	0.00	0.00	0.00%	0.00	0.00	122.28	4809.94	100.00%
06.02.01	EXCAVACION DE MATERIAL SUELO H=2.00 m.	m3	77.78	3.00	233.34	-	-	78.00%	-	-	78.00%	-	-	77.78	233.34	100.00%
06.02.02	RELLENO CON MATERIAL PROPIO SELECCIONADO	m3	83.57	53.65	4469.67	-	-	0.00%	-	-	0.00%	-	-	83.57	4469.67	100.00%
06.03	ELABORACION DE MATERIAL EXISTENTE + 2 km CON VOLCANETE	m3	48.45	19.27	933.09	-	-	0.00%	-	-	0.00%	-	-	48.45	933.09	100.00%
06.03.01	MORTERO SIMPLE	m3														
06.03.01	SOLDADO REZAL 1:10 m <sup>2</sup> (conclusion con estacilla)	m2	77.78	23.19	1805.27	(0.00)	(0.00)	78.00%	(0.00)	(0.00)	0.00%	(0.00)	(0.00)	77.78	1805.27	100.00%
06.04	MORTERO ARMADO	m3														
06.04.01	ZAPATAS	m3	31.11	53.00	1650.11	-	-	75.00%	-	-	75.00%	-	-	31.11	1650.11	100.00%
06.04.02	ACEPO DE REPEREZO 0.12' Fy = 4200 Kg/Cm <sup>2</sup> Incluye Costado -5% Dependidos	kg	679.94	5.33	3609.10	(0.00)	(0.00)	90.00%	(0.00)	(0.00)	0.00%	(0.00)	(0.00)	679.94	3609.10	100.00%
06.04.03	VIGA DE CIMENTACION	m3	13.55	509.94	6899.74	-	-	73.00%	-	-	73.00%	-	-	13.55	6899.74	100.00%
06.04.03.01	ACEPO DE REPEREZO 0.12' Fy = 4200 Kg/Cm <sup>2</sup> Incluye Costado -5% Dependidos	kg	108.41	25.16	2727.60	-	-	73.00%	-	-	73.00%	-	-	108.41	2727.60	100.00%
06.04.03.02	ACEPO DE REPEREZO 0.12' Fy = 4200 Kg/Cm <sup>2</sup> Incluye Costado -5% Dependidos	kg	917.03	5.33	4889.14	-	-	73.00%	-	-	73.00%	-	-	917.03	4889.14	100.00%
06.04.03.03	ACEPO DE REPEREZO 0.30' Fy = 4200 Kg/Cm <sup>2</sup> Incluye Costado -5% Dependidos	kg	638.00	5.45	3478.47	-	-	73.00%	-	-	73.00%	-	-	638.00	3478.47	100.00%
06.04.04	COLUMNAS	m3	22.09	503.14	11111.11	-	-	47.00%	-	-	47.00%	-	-	22.09	11111.11	100.00%
06.04.04.01	ACEPO DE REPEREZO 0.30' Fy = 4200 Kg/Cm <sup>2</sup> Incluye Costado -5% Dependidos	kg	733.50	5.45	3998.28	-	-	74.00%	-	-	74.00%	-	-	733.50	3998.28	100.00%
06.04.04.02	ACEPO DE REPEREZO 0.12' Fy = 4200 Kg/Cm <sup>2</sup> Incluye Costado -5% Dependidos	kg	204.53	28.31	5789.14	-	-	74.00%	-	-	74.00%	-	-	204.53	5789.14	100.00%
06.04.04.03	ACEPO DE REPEREZO 0.30' Fy = 4200 Kg/Cm <sup>2</sup> Incluye Costado -5% Dependidos	kg	269.75	5.33	1437.47	-	-	73.00%	-	-	73.00%	-	-	269.75	1437.47	100.00%
06.04.04.04	ACEPO DE REPEREZO 0.30' Fy = 4200 Kg/Cm <sup>2</sup> Incluye Costado -5% Dependidos	kg	1255.59	5.45	6804.81	-	-	87.00%	-	-	87.00%	-	-	1255.59	6804.81	100.00%
06.04.05	VIGAS	m3	10.82	509.94	5509.94	-	-	0.00%	-	-	0.00%	-	-	10.82	5509.94	100.00%
06.04.05.01	ACEPO DE REPEREZO 0.12' Fy = 4200 Kg/Cm <sup>2</sup> Incluye Costado -5% Dependidos	kg	104.65	28.31	2942.59	-	-	20.00%	-	-	20.00%	-	-	104.65	2942.59	100.00%
06.04.05.02	ACEPO DE REPEREZO 0.12' Fy = 4200 Kg/Cm <sup>2</sup> Incluye Costado -5% Dependidos	kg	72.51	5.33	3846.67	-	-	0.00%	-	-	0.00%	-	-	72.51	3846.67	100.00%
06.04.05.03	ACEPO DE REPEREZO 0.30' Fy = 4200 Kg/Cm <sup>2</sup> Incluye Costado -5% Dependidos	kg	526.91	5.45	2871.23	-	-	87.00%	-	-	87.00%	-	-	526.91	2871.23	100.00%
06.05	ARQUITECTURA	m2	348.54	54.89	19120.26	-	-	36.00%	-	-	36.00%	-	-	348.54	19120.26	100.00%
06.05.01	MURO DE LADRILLO TUBULAR (0.15x0.21) (sempo en cimbra) ca +1.5 m, 1.5m.	ud	217.00	120.02	26040.21	-	-	25.00%	-	-	25.00%	-	-	217.00	26040.21	100.00%
06.05.02	TUBO PROFUNDO 1.5x1.5x1.5m	m2	502.88	25.78	12850.82	-	-	0.00%	-	-	0.00%	-	-	502.88	12850.82	100.00%
06.05.03	TRABAJO PROFUNDO EN VIGAS Y COLUMNAS ca +1.5, e+1.5 cm	m2	432.86	30.13	13041.07	-	-	0.00%	-	-	0.00%	-	-	432.86	13041.07	100.00%
06.07	PINTURA	m2	502.88	13.71	6892.88	-	-	0.00%	-	-	0.00%	-	-	502.88	6892.88	100.00%
06.07.01	PINTURA EN MUROS INTERIORES Y EXTERIORES 2 manos	m2	432.86	14.64	6337.07	-	-	0.00%	-	-	0.00%	-	-	432.86	6337.07	100.00%
06.07.02	INSTALACIONES SANITARIAS	m3														
06.07.02.01	TRABAJOS PRELIMINARES	m3	78.71	37.34	2932.61	78.71	2932.61	0.00%	78.71	2932.61	100.00%	78.71	2932.61	78.71	2932.61	100.00%
06.07.02.02	EXCAVACION DE ZANJA PARA TENDIDO DE TUBERIAS	m3	7.66	37.34	2861.15	7.66	2861.15	0.00%	7.66	2861.15	100.00%	7.66	2861.15	7.66	2861.15	100.00%

  
**CONSORCIO SUPERVISOR S.A.**  
**Alfredo Hugo Contreras Galvan**  
 Jefe de Supervision  
 C.I.P N° 48501

**VALORIZACION N° 17**  
 Periodo del 06 al 30 de ABRIL del 2021

PROCESO DE SELECCIÓN :  
 N° DE CONTRATO :  
 SISTEMA DE CONTRATACION :  
 EJECUTOR DE OBRA :  
 ENTIDAD CONTRATANTE :  
 RESIDENTE :  
 SUPERVISOR :

TEORAMA DEL SERVIDOR EDUCATIVO PRIMARIA DE LA IEPPA. N° 691411 MELVIN JONES PAMPACHA, DISTRITO DE SAN JUAN BAPTISTA, PROVINCIA DE MAYNAS, REGION LORETO\*  
 UTILIZACION PUBLICA N° 004-2016-033-CIP-0-0-0000000  
 CONTRATO N° 004-2016-GR-COR-000  
 CONTRATA A BUENA ALZADA  
 CONSORCIO ALUMBA PERU  
 GOBIERNO REGIONAL DE LORETO  
 ING. CRISTIAN CRISTOPHER CARPIO CEBEGRAY - 1311845  
 ING. ALFREDO HUGO CONTRERAS GALVAN - CIP. 4691

PLAZO DE EJECUCION :  
 FECHA DE INICIO DE OBRA :  
 FECHA DE TERMINO DE OBRA :  
 AMPLIACION DE PLAZO :  
 VALOR REFERENCIAL :  
 MONTO CONTRATADO :  
 COSTO DIRECTO :  
 FACTOR DE RELACION :

531  
 36102519  
 13040201  
 40 DÍAS  
 S/ 1.812.991,27  
 S/ 6.393.943,54  
 S/ 5.643.492,29  
 8,9689

AVANCE FÍSICO EJECUTADO : 14,67%  
 AVANCE FÍSICO PROGRAMADO : 14,47%

ITEM	DESCRIPCION	PRESUPUESTO PRINCIPAL			ANTERIOR			VALORIZACION ACTUAL			ACUMULADO			SALDO	
		UND	METRAO	P. U	METRAO	COSTO	%	METRAO	COSTO	%	METRAO	COSTO	%	METRAO	COSTO
07/01/03	RELLENO CON MATERIAL DE PRESTAJAO A3	u3	2973	79,77	219225	2973	0,00%	219225	2973	0,00%	219225	100,00%	-	-	0,00%
07/01/04	RELLENO CON MATERIAL PROPIO SELECCIONADO Y COMPACTACION CON FRENDA COMPACTADORA	u3	5148	38,73	203139	5148	0,00%	203139	5148	0,00%	203139	100,00%	-	-	0,00%
07/01/05	CAÑA DE AEREA	m3	1023	107,51	103845	1023	0,00%	103845	1023	0,00%	103845	100,00%	-	-	0,00%
07/01/06	ELIMINACION DE MATERIAL EXCEDENTE (caramella)	m3	10759	18,67	201617	10759	0,00%	201617	10759	0,00%	201617	100,00%	-	-	0,00%
07/02	CAMARAS DE INSPECCION	ud	700	265,19	186633	700	0,00%	186633	700	0,00%	186633	100,00%	-	-	0,00%
07/02/01	CAMA DE REGISTRO PREFABRICADO DE (240 X 60) (maja de muelle o amarrado (de-arrap))	ud	500	249,34	124170	500	0,00%	124170	500	0,00%	124170	100,00%	-	-	0,00%
07/02/02	CAMA DE REGISTRO PREFABRICADO DE (225 X 60) (maja de muelle o amarrado (de-arrap))	ud	100	5093,00	509300	100	0,00%	509300	100	0,00%	509300	100,00%	-	-	0,00%
07/03	SISTEMA DE DESAGUE	m	2000	62,03	124060	2000	0,00%	124060	2000	0,00%	124060	100,00%	-	-	0,00%
07/03/01	SALIDA DE DESAGUE 4" PVC SAL zona de trabajos	m	2600	45,81	119100	2600	0,00%	119100	2600	0,00%	119100	100,00%	-	-	0,00%
07/03/02	SALIDA DE DESAGUE 2" zona de trabajos, ductos, y trabajos, etc.	m	2000	43,55	87100	2000	0,00%	87100	2000	0,00%	87100	100,00%	-	-	0,00%
07/04	RED DE DISTRIBUCION DE DESAGUES	m	5900	39,89	235131	5900	0,00%	235131	5900	0,00%	235131	100,00%	-	-	0,00%
07/04/01	RED DE DESAGUE PVC Clase Presa (CP) 8" emp. 3/8 enterrado	m	8400	11,72	98448	8400	0,00%	98448	8400	0,00%	98448	100,00%	-	-	0,00%
07/04/02	RED DE DESAGUE PVC Clase Presa (CP) 8" emp. 3/8 enterrado	m	16800	11,72	196896	16800	0,00%	196896	16800	0,00%	196896	100,00%	-	-	0,00%
07/05	ADORNAMIENTO VARIOS	ud	700	41,65	29162	700	0,00%	29162	700	0,00%	29162	100,00%	-	-	0,00%
07/05/01	REGISTRO ROSCADOR DE BROMO DE 1" (previsto y cobrado)	ud	1400	62,94	88116	1400	0,00%	88116	1400	0,00%	88116	100,00%	-	-	0,00%
07/05/02	SUMIDERO DE BROMO DE 2" (previsto y cobrado)	ud	1400	39,96	55944	1400	0,00%	55944	1400	0,00%	55944	100,00%	-	-	0,00%
07/06	ACEBOROS PARA REDES DE DESAGUE	ud	500	16,34	8170	500	0,00%	8170	500	0,00%	8170	100,00%	-	-	0,00%
07/06/01	TEE PVC SAL 4"	ud	1400	27,64	38696	1400	0,00%	38696	1400	0,00%	38696	100,00%	-	-	0,00%
07/06/02	TEE PVC SAL 2"	ud	1000	12,91	12910	1000	0,00%	12910	1000	0,00%	12910	100,00%	-	-	0,00%
07/06/03	TEE PVC SAL 4" x 4"	ud	1500	14,34	21510	1500	0,00%	21510	1500	0,00%	21510	100,00%	-	-	0,00%
07/06/04	TEE PVC SAL 2" x 2"	ud	1800	19,34	34812	1800	0,00%	34812	1800	0,00%	34812	100,00%	-	-	0,00%
07/06/05	TEE DE PVC SAL SPRAWAL CON REDUCCION DE 4"	ud	1800	19,34	34812	1800	0,00%	34812	1800	0,00%	34812	100,00%	-	-	0,00%
07/06/06	COODO PVC SAL 4" 100' Clase Presa (CP)	ud	3700	16,34	60458	3700	0,00%	60458	3700	0,00%	60458	100,00%	-	-	0,00%
07/06/07	COODO PVC SAL 2" 160' Clase Presa (CP)	ud	3000	16,34	49020	3000	0,00%	49020	3000	0,00%	49020	100,00%	-	-	0,00%
07/06/08	COODO PVC SAL 2" 45' Clase Presa (CP)	ud	3000	14,34	43020	3000	0,00%	43020	3000	0,00%	43020	100,00%	-	-	0,00%
07/06/09	REDUCCION DE PVC SAL 3" DE 4"	ud	900	14,23	12807	900	0,00%	12807	900	0,00%	12807	100,00%	-	-	0,00%
07/07	APARATOS Y ACCESORIOS SANITARIOS	ud	2000	325,43	650860	2000	0,00%	650860	2000	0,00%	650860	100,00%	-	-	0,00%
07/07/01	WODORO JARDE DE BANO DE LOSA VITREFICADA COLETA (Inc. Aros y Cobertor)	ud	2000	90,33	180660	2000	0,00%	180660	2000	0,00%	180660	100,00%	-	-	0,00%
07/07/02	PAPELERA DE LOSA VITREFICADA, INC. COLOCACION	ud	800	167,47	133976	800	0,00%	133976	800	0,00%	133976	100,00%	-	-	0,00%
07/07/03	URINARIO DE LOSA VITREFICADA	ud	200	1637,64	327528	200	0,00%	327528	200	0,00%	327528	100,00%	-	-	0,00%
07/07/04	LAVATORIO DE LOSA TPO DVALIN (1 unidad) CON VASA DE MORTERO ARMADO (0,80 x 0,60 m) (Revisado con)	ud	200	577,85	115570	200	0,00%	115570	200	0,00%	115570	100,00%	-	-	0,00%
07/07/05	LAVATORIO DE LOSA TPO DVALIN (2 unidades) CON VASA DE MORTERO ARMADO (1,20 x 0,90 m) (Revisado con)	ud	200	1044,64	208928	200	0,00%	208928	200	0,00%	208928	100,00%	-	-	0,00%
07/07/06	LAVATORIO DE LOSA TPO DVALIN (1 unidad) CON VASA DE MORTERO ARMADO (1,20 x 0,90 m) (Revisado con)	ud	100	1448,32	144832	100	0,00%	144832	100	0,00%	144832	100,00%	-	-	0,00%
07/07/07	GRFO DE BROMO CROMADO DE 1/2"	ud	1100	49,45	54395	1100	0,00%	54395	1100	0,00%	54395	100,00%	-	-	0,00%
07/07/08	GRFO DE 1/2" ENLAVADO TPO DE BANO	ud	400	47,61	19044	400	0,00%	19044	400	0,00%	19044	100,00%	-	-	0,00%
07/07/09	DUCHA DE BROMO CROMADO	ud	400	39,61	15844	400	0,00%	15844	400	0,00%	15844	100,00%	-	-	0,00%
07/07/10	TOLLERA CON SOPORTE DE LOSA Y BARRA PLASTICA (INC. ACCESORIOS)	ud	400	26,51	10604	400	0,00%	10604	400	0,00%	10604	100,00%	-	-	0,00%
07/07/11	JABONERA DE LOSA PARA BANO (INC. INSTALACION)	ud	200	2307,07	461414	200	0,00%	461414	200	0,00%	461414	100,00%	-	-	0,00%
07/07/12	BARRA DE PROTECCION DE ACERO CROMADO EN FORMA DE L (100 x 180 mm) (ES 1H) (disponibilidad)	ud	200	167,57	33514	200	0,00%	33514	200	0,00%	33514	100,00%	-	-	0,00%
07/07/13	BARRA DE PROTECCION DE ACERO CROMADO (100 x 90 mm) (ES 1H) (disponibilidad)	ud	100	1304,43	130443	100	0,00%	130443	100	0,00%	130443	100,00%	-	-	0,00%
07/07/14	ESCALERA TPO GATO EXTERIOR (11,50m x 1,40,50m)	ud	100	3949,24	394924	100	0,00%	394924	100	0,00%	394924	100,00%	-	-	0,00%
07/07/15	ELECTRODOMINA SUMERGIBLE DE 21P (inc. accesorios e suministro de regulacion de nivel)	ud	100	3949,24	394924	100	0,00%	394924	100	0,00%	394924	100,00%	-	-	0,00%

*Residente de Obra*  
 Cristian Cristopher Carpio Cebegray  
 RESIDENTE DE OBRA  
 CIP: 21945

**CONSORCIO SUPERVISOR MG**  
 Alfredo Hugo Contreras Galvan  
 Jefe de Supervision  
 CIP N° 45501



VALORIZACION N° 17  
Período del 05 al 30 de ABRIL del 2021

MEMORANDO DEL SERVIDOR EDUCATIVO PRIMARIA DE LA I.E.P.P.M. N° 60411 MELVIN JONES PAMPAGRA, DISTRITO DE SAN JUAN BAPTISTA, PROVINCIA DE MAYUMBA, REGION LORETO\*  
 LICITACION PUBLICA N° 004-2019-C30-GRU-9 (Correctivo)  
 N° DE CONTRATO : 004-2019-GRU-COR-038  
 CONTRATA A SUBA ALZADA :  
 CONDOMINIO ALUMBA PERU :  
 GOBIERNO REGIONAL DE LORETO :  
 ING. CRISTHIAN CISTOPHER CARPIO ECHECARRAY - 171848  
 RESIDENTE :  
 ING. ALFREDO HUGO CONTRERAS GALVAÑ - 46501  
 SUPERVISOR :  
 AVANCE FÍSICO EJECUTADO : 14,67%  
 AVANCE FÍSICO PROGRAMADO : 14,67%

S31 :  
 Día Calendario : 30/03/2019  
 1304/2021  
 40 0045  
 S/L 8.811.871,27  
 S/L 4.283.543,54  
 S/L 6.641.492,28  
 9.9899

ITEM	DESCRIPCION	PREPUESTO PRINCIPAL				VALORIZACION ACTUAL				ACUMULADO				SALDO		
		UNID	METRADO	P. U	PARCIAL	METRADO	COSTO	%	METRADO	COSTO	%	METRADO	COSTO	METRADO	COSTO	%
07.08	SALIDA DE AGUA FRIA	pa	53.00	100.51	5,327.03	53.00	5,327.03	0.00%	-	-	100.00%	53.00	5,327.03	-	-	0.00%
07.09	REDES DE DISTRIBUCION DE AGUA FRIA	m	120.00	13.63	1,641.60	120.00	1,641.60	0.00%	-	-	100.00%	120.00	1,641.60	-	-	0.00%
07.09.01	RED DE AGUA PVC SP 91", (resaca, C-10 empalmado y empalmado)	m	132.00	8.29	1,094.28	132.00	1,094.28	0.00%	-	-	100.00%	132.00	1,094.28	-	-	0.00%
07.10	ACCESORIOS PARA REDES DE AGUA FRIA	und	108.00	10.09	1,099.54	108.00	1,099.54	0.00%	-	-	100.00%	108.00	1,099.54	-	-	0.00%
07.10.01	CODDO PVC SPP 1"x60"	und	108.00	10.34	1,095.04	108.00	1,095.04	0.00%	-	-	100.00%	108.00	1,095.04	-	-	0.00%
07.10.02	CODDO PVC SPP 1"x90"	und	108.00	10.34	1,095.04	108.00	1,095.04	0.00%	-	-	100.00%	108.00	1,095.04	-	-	0.00%
07.10.03	TEE PVC SPP 91"	und	45.00	19.16	857.70	45.00	857.70	0.00%	-	-	100.00%	45.00	857.70	-	-	0.00%
07.10.04	TEE PVC SPP 12"	und	45.00	15.38	692.10	45.00	692.10	0.00%	-	-	100.00%	45.00	692.10	-	-	0.00%
07.10.05	REDUCCION PVC SPP DE 91" A 3"	und	12.00	19.93	239.16	12.00	239.16	0.00%	-	-	100.00%	12.00	239.16	-	-	0.00%
07.11	LLAVES Y VALVULAS	und	1.00	76.08	76.08	1.00	76.08	0.00%	-	-	100.00%	1.00	76.08	-	-	0.00%
07.11.01	VALVULA COMPUERTA DE BRONCE DE 2" Tipo Estanca	und	1.00	76.08	76.08	1.00	76.08	0.00%	-	-	100.00%	1.00	76.08	-	-	0.00%
07.11.02	VALVULA COMPUERTA DE BRONCE DE 1" Tipo Estanca	und	11.00	71.65	788.15	11.00	788.15	0.00%	-	-	100.00%	11.00	788.15	-	-	0.00%
07.12	ESTEMA DE DRENAJE FLUVAL	m	75.00	53.65	4,023.75	75.00	4,023.75	0.00%	-	-	100.00%	75.00	4,023.75	-	-	0.00%
07.12.01	RED DE DESAGUE PVC ISO 4422 - Ø 750 mm LF	m	48.00	30.32	1,455.36	48.00	1,455.36	0.00%	-	-	100.00%	48.00	1,455.36	-	-	0.00%
07.12.02	RED DE DESAGUE PVC ISO 4422 - Ø 200 mm LF	m	55.50	23.23	1,289.26	55.50	1,289.26	0.00%	-	-	100.00%	55.50	1,289.26	-	-	0.00%
07.12.03	RED DE DESAGUE PVC ISO 4422 - Ø 100 mm LF	m	27.00	27.38	739.26	27.00	739.26	0.00%	-	-	100.00%	27.00	739.26	-	-	0.00%
07.12.04	RED DE DESAGUE PVC ISO 4422 - Ø 1100 mm LF	m	27.00	27.38	739.26	27.00	739.26	0.00%	-	-	100.00%	27.00	739.26	-	-	0.00%
07.13	ESTEMA DE DRENAJE FLUVAL	pa	30.00	181.65	5,449.80	30.00	5,449.80	0.00%	-	-	100.00%	30.00	5,449.80	-	-	0.00%
07.13.01	TUBERIA Ø 4" DE BALDA DE AGUAS PLUVIALES	und	30.00	181.65	5,449.80	30.00	5,449.80	0.00%	-	-	100.00%	30.00	5,449.80	-	-	0.00%
07.13.02	FALSA COLUMNA R.A.P. Ø 200x200 10 mt. (resaca) (C-10) (Empalmado y empalmado)	und	30.00	69.08	2,072.40	30.00	2,072.40	0.00%	-	-	100.00%	30.00	2,072.40	-	-	0.00%
07.14	ACCESORIOS PARA REDES DE DESAGUE	pa	15.00	16.34	245.10	15.00	245.10	0.00%	-	-	100.00%	15.00	245.10	-	-	0.00%
07.14.01	TEE PVC SPP 4"	und	3.00	14.34	43.02	3.00	43.02	0.00%	-	-	100.00%	3.00	43.02	-	-	0.00%
07.14.02	CODDO PVC SPP 2" 90"	und	12.00	19.51	234.12	12.00	234.12	0.00%	-	-	100.00%	12.00	234.12	-	-	0.00%
07.15	CANARIAS DE INSPECCION	und	5.00	285.19	1,425.95	5.00	1,425.95	0.00%	-	-	100.00%	5.00	1,425.95	-	-	0.00%
07.15.01	CANAL DE REGISTRO PREFABRICADO DE Ø 150 x 0.50 (m tipo de material armado (barras))	und	5.00	285.19	1,425.95	5.00	1,425.95	0.00%	-	-	100.00%	5.00	1,425.95	-	-	0.00%
07.15.02	CANAL DE REGISTRO PREFABRICADO DE Ø 75 x 0.50 (m tipo de material armado (barras))	und	5.00	248.34	1,241.70	5.00	1,241.70	0.00%	-	-	100.00%	5.00	1,241.70	-	-	0.00%
07.15.03	BUNDO DE MORTERO ARMADO HASTA 4.00 m (C-10) (Empalmado y empalmado)	und	1.00	5,089.00	5,089.00	1.00	5,089.00	0.00%	-	-	100.00%	1.00	5,089.00	-	-	0.00%
07.16.04	SUMIDERO PARA DRENAJE FLUVAL	und	2.00	551.77	1,103.54	2.00	1,103.54	0.00%	-	-	100.00%	2.00	1,103.54	-	-	0.00%
07.16	VARBOS	GLB	1.00	1,200.00	1,200.00	1.00	1,200.00	0.00%	-	-	100.00%	1.00	1,200.00	-	-	0.00%
07.16.01	PREFABRICADO EN REDES DE DESAGUE	und	2.00	642.24	1,284.48	2.00	1,284.48	0.00%	-	-	100.00%	2.00	1,284.48	-	-	0.00%
07.16.02	EMPALME A RED EXISTENTE (AGUA POTABLE)	und	1.00	642.24	642.24	1.00	642.24	100.00%	642.24	642.24	100.00%	1.00	642.24	-	-	0.00%
07.16.03	INSTALACIONES ELECTRICAS GENERALES	und	1.00	642.24	642.24	1.00	642.24	100.00%	642.24	642.24	100.00%	1.00	642.24	-	-	0.00%
08	INSTALACIONES ELECTRICAS GENERALES	und	1.00	642.24	642.24	1.00	642.24	100.00%	642.24	642.24	100.00%	1.00	642.24	-	-	0.00%
08.01	CENTROS DE LUZ Y ARREFACTOS DE ALUMBRADO	pa	331.00	137.28	45,439.06	331.00	45,439.06	0.00%	-	-	100.00%	331.00	45,439.06	-	-	0.00%
08.01.01	CENTRO DE LUZ Con Conector de Cto THW Ø 21.25 mm en Red PVC SPP 4" 50mm	und	214.00	211.00	45,154.00	214.00	45,154.00	0.00%	-	-	100.00%	214.00	45,154.00	-	-	0.00%
08.01.02	EQUIPO PANEL TIPO LED COLOR BLANCO - 6W 220V 60Hz	und	117.00	383.76	44,999.92	117.00	44,999.92	0.00%	-	-	100.00%	117.00	44,999.92	-	-	0.00%
08.01.03	EQUIPO TIPO LED PLANO - 30W 220V 60Hz	und	10.00	67.78	677.80	10.00	677.80	0.00%	-	-	100.00%	10.00	677.80	-	-	0.00%
08.01.04	INTERRUPTOR DE ALUMBRADO SIMPLE 15A - 220V - 60Hz	und	10.00	23.31	233.10	10.00	233.10	0.00%	-	-	100.00%	10.00	233.10	-	-	0.00%
08.01.05	INTERRUPTOR DE ALUMBRADO DOBLE 15A - 220V - 60Hz	und	10.00	48.65	486.50	10.00	486.50	0.00%	-	-	100.00%	10.00	486.50	-	-	0.00%
08.01.06	INTERRUPTOR DE ALUMBRADO TRIPLE 15A - 220V - 60Hz	und	19.00	38.31	727.89	19.00	727.89	0.00%	-	-	100.00%	19.00	727.89	-	-	0.00%
08.02	SALIDAS DE LUZ Y ARREFACTOS DE ALUMBRADO	und	6.00	465.65	2,793.90	6.00	2,793.90	0.00%	-	-	100.00%	6.00	2,793.90	-	-	0.00%
08.02.01	REFLECTOR SÁMETICO PARA ADOCSAR con lámpara de Halógeno Modelo 1 x 80W 220V 60Hz	und	4.00	118.82	475.28	4.00	475.28	0.00%	-	-	100.00%	4.00	475.28	-	-	0.00%
08.02.02	ARTEFACTO PAROL DE PASEO ACEROSO 220V 60Hz	und	2.00	99.82	199.64	2.00	199.64	0.00%	-	-	100.00%	2.00	199.64	-	-	0.00%
08.03	ARTIFICIO DE ALUMBRADO DE EMERGENCIA CON LAMPARAS LED 2.0W Con Equipo Óptico - Regulador	und	27.00	99.82	2,695.14	27.00	2,695.14	0.00%	-	-	100.00%	27.00	2,695.14	-	-	0.00%
08.03.01	SALIDA DE LUZ - BAJA TENSION	pa	145.00	163.83	23,755.35	145.00	23,755.35	0.00%	-	-	100.00%	145.00	23,755.35	-	-	0.00%
08.03.02	SALIDA PARA TAMCORRIENTE BICOLOR CON LAMPARAS LED 2.0W Con Equipo Óptico - Regulador	pa	36.00	213.82	7,697.52	36.00	7,697.52	0.00%	-	-	100.00%	36.00	7,697.52	-	-	0.00%
08.03.03	SALIDA PARA TAMCORRIENTE BICOLOR CON LAMPARAS LED 2.0W Con Equipo Óptico - Regulador	pa	36.00	213.82	7,697.52	36.00	7,697.52	0.00%	-	-	100.00%	36.00	7,697.52	-	-	0.00%

*Cristhian Carpio Echechay*  
 CRISTHIAN CARPIO ECHECARRAY  
 RESIDENTE DE OBRA  
 CIP - 21945

*Alfredo Hugo Contreras Galvañ*  
 CONSORCIO SUPERVISOR  
 Alfredo Hugo Contreras Galvañ  
 Jefe de Supervisión  
 C.I.P. N° 49501

**VALORIZACION N° 17**  
 Periodo del 06 al 30 de ABRIL del 2021

"MEJORAMIENTO DEL SERVIDIO EDUCATIVO PRIMARIA DE LA I.E.P.P.M. N° 601401 MELVIN JONES PAMPACHA, DISTRITO DE SAN JUAN BAUTISTA, PROVINCIA DE MAYNAS, REGION LORETO"  
 LOTACION PUBLICA N° 004-2019-S004-GR-L (Concesionaria)  
 CONTRATO N° 004-2019-GR-L-GR-GR  
 CONTRATA SIMA ALZADA  
 CONSORCIO ALUNDA PERU  
 GOBIERNO REGIONAL DE LORETO  
 ING. CRISTHIAN CRISTOPHER CARPIO ECHEGARAY - 121845  
 ING. ALFREDO HUGO CONTRERAS GALVAN - OP-46501

PLAZO DE EJECUCION : 30/09/2019  
 FECHA DE INICIO DE OBRA : 19/04/2021  
 FECHA DE TERMINO DE OBRA : 40 DIAS  
 AMPLIACION DE PLAZO : S/ 8.811.627,27  
 VALOR REFERENCIAL : S/ 6.298.343,54  
 MONTO CONTRATADO : S/ 5.845.692,29  
 COSTO DIRECTO : 0,9999  
 FACTOR DE RELACION : 14,87%  
 AVANCE FISICO PROGRAMADO : 14,47%

ITEM	DESCRIPCION	UNID.	METRADO	P. U.	PRINCIPAL	PARCIAL	METRADO	COSTO	%	ANTERIOR	METRADO	COSTO	%	ACUMULADO	METRADO	COSTO	%	SALDO	METRADO	COSTO	%	
30.03.03	SALIDA PARA TOMOCORRIENTE P/PODO DE CORRIENTE TIERRA - PARA SALIDA DE EMERGENCIA	po	27,00	149,50		4.038,00	27,00	4.038,00	0,00%				0,00%				0,00%				0,00%	
30.04	CRIMOS ESPECIALES																					
30.05	SALIDA PARA COMPUTO CON JACA, MODULAR R45 EN CALA RECTANGULAR DE PASO DE 100x20x2mm	po	35,00	110,76		3.876,60	35,00	3.876,60	0,00%				0,00%				0,00%				0,00%	
30.05.01	ARES ACONDICIONADOS Y VENTILADORES	und	1,00	4.811,55		4.811,55	1,00	4.811,55	0,00%				0,00%				0,00%				0,00%	
30.05.02	EQUIPO DE AIRE ACONDICIONADO 24.000 BTU - 30 - 220V - TIPO DECORATIVO	und	1,00	2.111,55		2.111,55	1,00	2.111,55	0,00%				0,00%				0,00%				0,00%	
30.05.03	EQUIPO DE AIRE ACONDICIONADO 12.000 BTU - 30 - 220V - TIPO DECORATIVO	und	2,00	1.691,55		3.383,10	2,00	3.383,10	0,00%				0,00%				0,00%				0,00%	
30.05.04	VENTILADOR DE TECHO - Incluye mantenimiento de control	und	67,00	325,22		21.779,74	67,00	21.779,74	0,00%				0,00%				0,00%				0,00%	
30.06	PROTECCION CONTRA DESCARGAS ATMOSFERICAS																					
30.06.01	PARASURTO TIPO RETORNO AL TIERRA - Incluye mantenimiento de control	po	1,00	4.259,29		4.259,29	1,00	4.259,29	0,00%				0,00%				0,00%				0,00%	
30.07	TABLETOS ELECTRICOS																					
30.07.01	TABLETO GENERAL (75x30 - 30x220V 60Hz - De acuerdo a especificaciones técnicas	po	1,00	1.371,65		1.371,65	1,00	1.371,65	0,00%				0,00%				0,00%				0,00%	
30.07.02	TABLETO DE DISTRIBUCION ID-1 - De acuerdo a especificaciones técnicas	po	1,00	647,80		647,80	1,00	647,80	0,00%				0,00%				0,00%				0,00%	
30.07.03	TABLETO DE DISTRIBUCION ID-2 - De acuerdo a especificaciones técnicas	po	1,00	833,45		833,45	1,00	833,45	0,00%				0,00%				0,00%				0,00%	
30.07.04	TABLETO DE DISTRIBUCION ID-3 - De acuerdo a especificaciones técnicas	po	1,00	598,45		598,45	1,00	598,45	0,00%				0,00%				0,00%				0,00%	
30.07.05	TABLETO DE DISTRIBUCION ID-4 - De acuerdo a especificaciones técnicas	po	1,00	791,45		791,45	1,00	791,45	0,00%				0,00%				0,00%				0,00%	
30.07.06	TABLETO DE DISTRIBUCION ID-5 - De acuerdo a especificaciones técnicas	po	1,00	697,70		697,70	1,00	697,70	0,00%				0,00%				0,00%				0,00%	
30.07.07	TABLETO DE DISTRIBUCION ID-6 - De acuerdo a especificaciones técnicas	po	1,00	875,90		875,90	1,00	875,90	0,00%				0,00%				0,00%				0,00%	
30.07.08	TABLETO DE DISTRIBUCION ID-7 - De acuerdo a especificaciones técnicas	po	1,00	841,35		841,35	1,00	841,35	0,00%				0,00%				0,00%				0,00%	
30.07.09	TABLETO DE DISTRIBUCION ID-8 - De acuerdo a especificaciones técnicas	po	1,00	723,45		723,45	1,00	723,45	0,00%				0,00%				0,00%				0,00%	
30.07.10	TABLETO DE DISTRIBUCION ID-9 - De acuerdo a especificaciones técnicas	po	1,00	932,90		932,90	1,00	932,90	0,00%				0,00%				0,00%				0,00%	
30.07.11	TABLETO DE DISTRIBUCION ID-10 - De acuerdo a especificaciones técnicas	po	1,00	598,45		598,45	1,00	598,45	0,00%				0,00%				0,00%				0,00%	
30.08	MOVIMIENTO DE TIERRAS																					
30.08.01	Excavacion de zanja de 1,00m de profundidad x 0,60m (incluido) para tendido de cables alimentadores subterranos	m3	42,00	37,34		1.568,28	42,00	1.568,28	0,00%				0,00%				0,00%				0,00%	
30.08.02	RELLENO DE ZANJALO 10 x 10 CM CON MATERIAL PROPIO	M3	33,75	18,07		608,00	33,75	608,00	0,00%				0,00%				0,00%				0,00%	
30.09	BUNON DE MORTERO ARMADO PARA PASO DE CONDUCTORES ELECTRICOS																					
30.09.01	BUNON DE MORTERO ARMADO DE 0,50 x 0,50 x 0,05m - Incluye tapa	und	12,00	1.119,01		13.428,12	12,00	13.428,12	0,00%				0,00%				0,00%				0,00%	
30.09.02	BUNON DE MORTERO ARMADO DE 0,80 x 0,80 x 0,05m - Incluye tapa	und	3,00	1.324,23		4.072,69	3,00	4.072,69	0,00%				0,00%				0,00%				0,00%	
30.10	CONDUCTORES ELECTRICOS																					
30.10.01	CONDUCTOR DE COBRE TIPO FREETON NZOH (Línea de Halógeno) de sección 3,5x2 mm²	m	26,00	81,63		2.122,38	26,00	2.122,38	0,00%				0,00%				0,00%				0,00%	
30.10.02	CONDUCTOR DE COBRE TIPO FREETON NZOH (Línea de Halógeno) de sección 3,5x2 mm²	m	290,00	4,67		1.354,30	290,00	1.354,30	0,00%				0,00%				0,00%				0,00%	
30.10.03	CONDUCTOR DE COBRE TIPO FREETON NZOH (Línea de Halógeno) de sección 3,5x2 mm²	m	400,00	3,01		1.204,00	400,00	1.204,00	0,00%				0,00%				0,00%				0,00%	
30.10.04	CONDUCTOR DE COBRE TIPO FREETON NZOH (Línea de Halógeno) de sección 3,5x2 mm²	m	100,00	2,25		225,00	100,00	225,00	0,00%				0,00%				0,00%				0,00%	
30.10.05	CONDUCTOR DE COBRE TIPO FREETON NZOH (Línea de Halógeno) de sección 3,5x2 mm²	m	25,00	28,34		708,50	25,00	708,50	0,00%				0,00%				0,00%				0,00%	
30.10.06	CONDUCTOR DE COBRE TIPO FREETON NZOH (Línea de Halógeno) de sección 3,5x2 mm²	m	500,00	2,25		1.125,00	500,00	1.125,00	0,00%				0,00%				0,00%				0,00%	
30.10.07	CONDUCTOR DE COBRE TIPO FREETON NZOH (Línea de Halógeno) de sección 3,5x2 mm²	m	200,00	19,83		3.966,00	200,00	3.966,00	0,00%				0,00%				0,00%				0,00%	
30.11	SISTEMA DE PUESTA A TIERRA																					
30.11.01	PODO DE PUESTA TIERRA - PARA TABLETO GENERAL	po	1,00	695,14		695,14	1,00	695,14	0,00%				0,00%				0,00%				0,00%	
30.11.02	PODO DE PUESTA TIERRA - PARA TABLETO DE DISTRIBUCION	po	10,00	729,31		7.293,10	10,00	7.293,10	0,00%				0,00%				0,00%				0,00%	
30.11.03	PODO DE PUESTA TIERRA - PARA PASASAVIO	po	1,00	1.270,55		1.270,55	1,00	1.270,55	0,00%				0,00%				0,00%				0,00%	
30.12	EQUIPAMIENTO																					
30.12.01	CARTAS DE ESPECIFICACION DE COLOR AMARILLO	pl	200,00	65,13		13.026,00	200,00	13.026,00	0,00%				0,00%				0,00%				0,00%	
30.13	SUBESTACION DE DISTRIBUCION AEREA MONOPOLITE																					
30.13.01	Subestacion Aerea tipo Monopolite con pasasavio de 1,00m	und	1,00	1.699,27		1.699,27	1,00	1.699,27	0,00%				0,00%				0,00%				0,00%	
30.13.02	Módulo de caja de 100x150x200	und	3,00	642,66		1.927,98	3,00	1.927,98	0,00%				0,00%				0,00%				0,00%	
30.13.03	Grupos de potencia de 1,00m - Para soporte de los aislamientos tipo O&U y pasasavio	und	1,00	125,00		125,00	1,00	125,00	0,00%				0,00%				0,00%				0,00%	
30.13.04	Medida perimetral de cable de 1,00m - Para soporte del cable de 75 NVA y del cable 100/250 mm	und	1,00	275,00		275,00	1,00	275,00	0,00%				0,00%				0,00%				0,00%	
30.13.05	Enrollado de F. 1/2" de 1,70m de longitud - Para soporte de los aislamientos tipo O&U y pasasavio	und	1,00	110,00		110,00	1,00	110,00	0,00%				0,00%				0,00%				0,00%	

PRESUPUESTO PRINCIPAL										VALORIZACION ACTUAL										SALDO	
UNID.	METRADO	P. U.	PRINCIPAL	PARCIAL	METRADO	COSTO	%	ANTERIOR	METRADO	COSTO	%	ACUMULADO	METRADO	COSTO	%	METRADO	COSTO	%			
po	27,00	149,50		4.038,00	27,00	4.038,00	0,00%				0,00%				0,00%						
po	35,00	110,76		3.876,60	35,00	3.876,60	0,00%				0,00%				0,00%						
und	1,00	4.811,55		4.811,55	1,00	4.811,55	0,00%				0,00%				0,00%						
und	1,00	2.111,55		2.111,55	1,00	2.111,55	0,00%				0,00%				0,00%						
und	2,00	1.691,55		3.383,10	2,00	3.383,10	0,00%				0,00%				0,00%						
und	67,00	325,22		21.779,74	67,00	21.779,74	0,00%				0,00%				0,00%						
po	1,00	4.259,29		4.259,29	1,00	4.259,29	0,00%				0,00%				0,00%						
po	1,00	1.371,65		1.371,65	1,00	1.371,65	0,00%				0,00%				0,00%						
po	1,00	647,80		647,80	1,00	647,80	0,00%				0,00%				0,00%						
po	1,00	833,45		833,45	1,00	833,45	0,00%				0,00%				0,00%						
po	1,00	598,45		598,45	1,00	598,45	0,00%				0,00%				0,00%						
po	1,00	791,45		791,45	1,00	791,45	0,00%				0,00%				0,00%						
po	1,00	697,70		697,70	1,00	697,70	0,00%				0,00%				0,00%						
po																					

VALORIZACION N° 17  
 Periodo del 06 al 30 de ABRIL del 2021

OBRA : MEJORAMIENTO DEL SERVIDO ENICATIVO PRIMARIA DE LA LE P.P.M. N° 601411 MELVIN JONES PAMPACHICA, DISTRITO DE SAN JUAN BAUTISTA, PROVINCIA DE MAYNAS, REGION LORETO  
 PROCESO DE SELECCION : LICITACION PUBLICA N° 004-2018-SCD-CR-LP (Conectividad)  
 N° DE CONTRATO : CONTRATO N° 004-2018-CR-LP-COR-096  
 SISTEMA DE CONTRATACION : CONTRATA A SIMA ALZADA  
 EJECUTOR DE OBRA : CONSORCIO ALMAGRA PERU  
 ENTIDAD CONTRATANTE : GOBIERNO REGIONAL DE LORETO  
 RESIDENTE : ING. CRISTOPHER CARPIO ECHEGARAY - 121945  
 SUPERVISOR : ING. ALFREDO HUGO CONTRERAS GALVAN - CEP: 4901

531  
 30100019  
 13142021  
 40 DAS  
 SI: 8.891.637,27  
 SI: 4.289.148,54  
 SI: 8.843.482,29  
 0,99999

PLAZO DE EJECUCION :  
 FECHA DE INICIO DE OBRA :  
 FECHA DE TERMINO DE OBRA :  
 AMPLIACION DE PLAZO :  
 VALOR REFERENCIAL :  
 MONTO CONTRATADO :  
 COSTO DIRECTO :  
 FACTOR DE RELACION :

AVANCE FISICO EJECUTADO : 14,87%  
 AVANCE FISICO PROGRAMADO : 14,47%

ITEM	DESCRIPCION	PRESUPUESTO PRINCIPAL			ANTERIOR			ACTUAL			ACUMULADO			SALDO		
		UND	METRADO	P.U.	METRADO	COSTO	%	METRADO	COSTO	%	METRADO	COSTO	%	METRADO	COSTO	%
03.13.01.04	Tubo de Baja Tension de PVC - Dimensiones 080 x 0,90 x 0,60m. Incluye instalado con una punta y 6m de	ud	1,00	850,00	-	-	0,00%	-	-	0,00%	-	-	0,00%	1,00	850,00	100,00%
03.13.01.07	Interruptor Termomagnético 3050M/30-450V - 1-pole, 1-fase.	ud	1,00	2.697,52	-	-	0,00%	-	-	0,00%	-	-	0,00%	1,00	2.697,52	100,00%
08.13.01.08	Materia de Concreto Armado de resistencia 180 kg/cm² 0,3m.	ud	1,00	590,55	-	-	0,00%	-	-	0,00%	-	-	0,00%	1,00	590,55	100,00%
08.13.01.09	Caja Para Medidor Trifase, Tipo LT	ud	1,00	207,32	-	-	0,00%	-	-	0,00%	-	-	0,00%	1,00	207,32	100,00%
08.13.01.10	Medidor electrónico trifase, 3 hilos, 230V, (EN4, 2.5/0,2) Amp, tension 0,2 con capacidad de almacenamiento de	ud	1,00	2.333,64	-	-	0,00%	-	-	0,00%	-	-	0,00%	1,00	2.333,64	100,00%
08.13.01.11	Conector Eléctrico Tipo C/4M Aluminio - Correa, Galvanizado	ud	6,00	14,55	-	-	0,00%	-	-	0,00%	-	-	0,00%	6,00	87,30	100,00%
08.13.01.12	Conector Tipo C/4M Aluminio - Aluminio, Correa 25M/25AL	ud	30,00	14,55	-	-	0,00%	-	-	0,00%	-	-	0,00%	30,00	436,50	100,00%
08.13.01.13	Tubo de Fibra Óptica de 12mm Ø x 1,00 metros de longitud	ud	1,00	172,32	-	-	0,00%	-	-	0,00%	-	-	0,00%	1,00	172,32	100,00%
08.13.01.14	Terminales (en caja) - cables trifase tipo conductor para cord. Cu. Tipo NGS-718-300V cables de 50mm²	ud	9,00	418,32	-	-	0,00%	-	-	0,00%	-	-	0,00%	9,00	3.764,88	100,00%
08.14	SUMINISTRO E INSTALACION DE POSTES Y ACCESORIOS DE CONCRETO - MEDIA TENSION	ud	-	-	-	-	-	-	-	-	-	-	-	-	-	-
08.14.01	Poste de C.A.C. 13165/600/600 - Incluye Punta de Cobalto	ud	4,00	1.811,52	-	-	0,00%	-	-	0,00%	-	-	0,00%	4,00	7.246,08	100,00%
08.14.02	Poste de C.A.C. 13165/600/600 - Incluye Punta de Cobalto	ud	3,00	1.891,27	-	-	0,00%	-	-	0,00%	-	-	0,00%	3,00	5.673,81	100,00%
08.14.03	Poste de C.A.C. 13165/600/600 - Incluye Punta de Cobalto	ud	21,00	842,69	-	-	0,00%	-	-	0,00%	-	-	0,00%	21,00	13.695,85	100,00%
08.15	SUMINISTRO E INSTALACION CONDUCTORES - MEDIA TENSION	m	1.200,00	8,84	-	-	0,00%	-	-	0,00%	-	-	0,00%	1.200,00	10.608,00	100,00%
08.15.01	Conductor de Aluminio de Aluminio Tipo T-ALC Cablea 50mm²	m	20,00	71,69	-	-	0,00%	-	-	0,00%	-	-	0,00%	20,00	1.433,80	100,00%
08.15.02	Cables de Aluminio de Aluminio Tipo T-ALC Cablea 50mm²	m	7,00	683,25	-	-	0,00%	-	-	0,00%	-	-	0,00%	7,00	4.782,75	100,00%
08.15.03	Conductor de Cobre Tipo NYTY (18-30) 1V, cables 3 x 1/8" - 140 mm²	m	40,00	39,19	-	-	0,00%	-	-	0,00%	-	-	0,00%	40,00	1.567,60	100,00%
08.15.04	CABLE DE COBRE DE CONTROL, TIPO C-01 CALIBRE 7 x 2,5 mm²	m	10,00	20,88	-	-	0,00%	-	-	0,00%	-	-	0,00%	10,00	208,80	100,00%
08.16	SUMINISTRO E INSTALACION DE FERRETERIA ELECTRICA - MEDIA TENSION	ud	-	-	-	-	-	-	-	-	-	-	-	-	-	-
08.16.01	Almoxar de Potencia Tipo Pn Clase ANSI 50,3, con resaca de P-5" (single company)	ud	31,00	160,56	-	-	0,00%	-	-	0,00%	-	-	0,00%	31,00	4.979,45	100,00%
08.16.02	Almoxar Potencia Tipo Equipamiento 27M	ud	12,00	127,25	-	-	0,00%	-	-	0,00%	-	-	0,00%	12,00	1.527,00	100,00%
08.16.03	Perno Dn 50x3 x 304mm	ud	12,00	21,67	-	-	0,00%	-	-	0,00%	-	-	0,00%	12,00	260,04	100,00%
08.16.04	Tornillo Dn 6x30	ud	6,00	13,44	-	-	0,00%	-	-	0,00%	-	-	0,00%	6,00	80,64	100,00%
08.17	SUMINISTRO E INSTALACION DE EQUIPOS DE SECCIONAMIENTO Y PROTECCION	ud	-	-	-	-	-	-	-	-	-	-	-	-	-	-
08.17.01	Seccionador Fusible Unipolar Tipo CUTD de 27M, 100A, 150kV BELL	ud	6,00	452,00	-	-	0,00%	-	-	0,00%	-	-	0,00%	6,00	2.712,00	100,00%
08.17.02	Pararrayas Tipo Potencia de 8W, 15kA	ud	6,00	483,60	-	-	0,00%	-	-	0,00%	-	-	0,00%	6,00	2.901,60	100,00%
08.17.03	Fusible Clasea Tipo N, de 8 A, 10 V	ud	3,00	68,80	-	-	0,00%	-	-	0,00%	-	-	0,00%	3,00	206,40	100,00%
08.17.04	Fusible Clasea Tipo N, de 7 A, 10 V	ud	3,00	70,50	-	-	0,00%	-	-	0,00%	-	-	0,00%	3,00	211,50	100,00%
08.18	SUMINISTRO E INSTALACION DE TRANSFORMADORES - MEDIA TENSION	ud	-	-	-	-	-	-	-	-	-	-	-	-	-	-
08.18.01	TRANSFORMADOR DE DISTRIBUCION TRFASO 75 kVA - 100-34,8/220V - 601.00.34.183.15	ud	1,00	34.238,80	-	-	0,00%	-	-	0,00%	-	-	0,00%	1,00	34.238,80	100,00%
08.19	TRANSFORMADOR DE MEDICION MAXI DE TENSION - CORRIENTE 100/220V - 1001.18.183.15	ud	1,00	18.238,80	-	-	0,00%	-	-	0,00%	-	-	0,00%	1,00	18.238,80	100,00%
08.19.01	SUMINISTRO E INSTALACION DE RETENIDAS - MEDIA TENSION	ud	-	-	-	-	-	-	-	-	-	-	-	-	-	-
08.19.01	Retenida Tipo "SMILE" - MT	ud	3,00	555,83	-	-	0,00%	-	-	0,00%	-	-	0,00%	3,00	1.667,49	100,00%
08.19.02	Retenida Tipo "CONTRAPUNTA" - MT	ud	3,00	648,69	-	-	0,00%	-	-	0,00%	-	-	0,00%	3,00	1.945,47	100,00%

CONSORCIO SUPERVISOR MG  
 Alfredo Hugo Contreras Galvan  
 Jefe de Supervision  
 CIP N° 48501

Cristopher Carpio Echegaray  
 RESIDENTE DE OBRA  
 CIP: 121945

**VALORIZACION N° 17**  
 Periodo del 05 al 30 de ABRIL del 2021

1 : "MEJORAMIENTO DEL SERVICIO EDUCATIVO PRIMARIA DE LA E.P.P.M. N° 631111 MELVIN JONES PAMPACHCA, DISTRITO DE SAN JUAN BAUTISTA, PROVINCIA DE MAYNAS, REGION LORETO"

2 : LICITACION PUBLICA N° 041-2019-CID-GO-L (Convocatoria)

3 : CONTRATO N° 041-2019-CID-GO-L-001

4 : CONTRATA A SUMA ALZADA

5 : CONSORCIO ALIANZA PERU

6 : GOBIERNO REGIONAL DE LORETO

7 : ING. CRISTIAN CRISTOPHER CARPIO ECHEGARAY - 121945

8 : ING. ALFREDO HUGO CONTRERAS GALVAN - CIP: 45501

9 : FACTOR DE RELACION : 14.87%

10 : AVANCE FISICO EJECUTADO : 14.07%

11 : AVANCE FISICO PROGRAMADO

531 : Dia Calendario

30/02/2019

13/04/2021

49 DIAS

S/ 8,182,697.27

S/ 6,289,543.54

S/ 5,844,492.29

0.89589

ITEM	DESCRIPCION	PRESUPUESTO PRINCIPAL			ANTERIOR			VALORIZACION ACTUAL			ACUMULADO			SALDO			
		UNO	METRADO	P.U.	PARCIAL	METRADO	COSTO	%	METRADO	COSTO	%	METRADO	COSTO	%	METRADO	COSTO	%
34.20	INTERCONEXION ELECTRICA - REDA TENSION	GLB	1.00	3,745.95	3,745.95		0.0%			0.0%			0.0%	1.00	3,745.95	100.0%	
34.20.01	DEL MEDIDOR TRIFASICO INSTALADO EN LA S.A.B.J. TABLERO GENERAL																
34.21	PAGO A DERECHO DE INTERCONEXION A REDES ELECTRO ORIENTE S.A. Y POR DERECHO DE USO DE MAS	und	1.00	2,500.00	2,500.00		0.0%			0.0%			0.0%	1.00	2,500.00	100.0%	
34.21.02	PAGO A DERECHO DE INTERCONEXION A REDES ELECTRO ORIENTE S.A. Y POR DERECHO DE USO DE MAS	und	1.00	1,500.00	1,500.00		0.0%			0.0%			0.0%	1.00	1,500.00	100.0%	
34.22	PROTOCOLO DE PRUEBAS Y PUESTA EN SERVICIO DEL SISTEMA	GLB	1.00	600.00	600.00		0.0%			0.0%			0.0%	1.00	600.00	100.0%	
34.22.01	PRUEBAS DE AJUSTAMIENTO DEL SISTEMA	GLB	1.00	900.00	900.00		0.0%			0.0%			0.0%	1.00	900.00	100.0%	
34.22.02	SISTEMA DE UTILIZACION EN REDA TENSION	GLB	1.00	12,000.00	12,000.00		0.0%			0.0%			0.0%	1.00	12,000.00	100.0%	
34.23	ESTACION P.P. S.C. Utilizacion M.T. (Incluye torres de 1 y punto de Distrib.)	GLB	1.00	12,000.00	12,000.00		0.0%			0.0%			0.0%	1.00	12,000.00	100.0%	
34.23.01	ESTACION P.P. S.C. Utilizacion M.T. (Incluye torres de 1 y punto de Distrib.)	GLB	1.00	12,000.00	12,000.00		0.0%			0.0%			0.0%	1.00	12,000.00	100.0%	
TOTAL COSTO DIRECTO					S/ 6,844,492.29			S/ 4,081,195.29		S/ 4,081,195.29		S/ 4,081,195.29		S/ 4,081,195.29		S/ 4,081,195.29	
GASTOS GENERALES					S/ 525,914.31		9.00%	S/ 36,737.63		S/ 36,737.63		S/ 36,737.63		S/ 36,737.63		S/ 36,737.63	
UTILIDAD					S/ 525,914.31		9.00%	S/ 36,737.63		S/ 36,737.63		S/ 36,737.63		S/ 36,737.63		S/ 36,737.63	
SUB TOTAL 1					S/ 6,896,320.91			S/ 4,444,669.55		S/ 4,444,669.55		S/ 4,444,669.55		S/ 4,444,669.55		S/ 4,444,669.55	
PLAN DE CONTINGENCIA					S/ 140,000.00			S/ 140,000.00		S/ 140,000.00		S/ 140,000.00		S/ 140,000.00		S/ 140,000.00	
MOBILIARIO Y EQUIPAMIENTO					S/ 454,422.54			S/ 454,422.54		S/ 454,422.54		S/ 454,422.54		S/ 454,422.54		S/ 454,422.54	
SUB TOTAL 2					S/ 7,490,743.45			S/ 5,165,840.44		S/ 5,165,840.44		S/ 5,165,840.44		S/ 5,165,840.44		S/ 5,165,840.44	
FACTOR					0.89589												
PRESUPUESTO TOTAL					S/ 7,490,743.45			S/ 5,165,840.44		S/ 5,165,840.44		S/ 5,165,840.44		S/ 5,165,840.44		S/ 5,165,840.44	
DEBITIVO VINCULANTE					S/ 1,014,193.23			S/ 5,180,238.97		S/ 5,180,238.97		S/ 5,180,238.97		S/ 5,180,238.97		S/ 5,180,238.97	
20V					S/ 178,433.54		0.00%	S/ 178,433.54		S/ 178,433.54		S/ 178,433.54		S/ 178,433.54		S/ 178,433.54	
NUEVO PRESUPUESTO TOTAL					S/ 6,289,543.54			S/ 4,102,283.97		S/ 4,102,283.97		S/ 4,102,283.97		S/ 4,102,283.97		S/ 4,102,283.97	
AVANCE FISICO EJECUTADO PARCIAL								62.25%		62.25%		S/ 2,583,543.54		S/ 2,583,543.54		S/ 2,583,543.54	
AVANCE FISICO PROGRAMADO								14.87%		14.87%		S/ 629,543.54		S/ 629,543.54		S/ 629,543.54	
								97.25%		97.25%		S/ 1,154,492.29		S/ 1,154,492.29		S/ 1,154,492.29	
								3.17%		3.17%		S/ 178,433.54		S/ 178,433.54		S/ 178,433.54	

**CONSORCIO SUPERVISOR MG**  
 Alfredo Hugo Contreras Galvan  
 Jefe de Supervision  
 CIP N° 45501

**Cristhian Cristopher Carpio Echeagaray**  
 RESIDENTE DE OBRA  
 CIP 121945



## CONSORCIO ALIANZA PERU

Comité de Supervisión del Servicio Educativo Primaria de la I.E.P.P.M. N°601411 Melvin Jorjes Pampa chicas - Distrito de San Juan Bautista - Provincia de Loreto

### PANEL FOTOFRAFICO



REJILLA DE CUNETA FIJO (A=0.25m) CON ANGULARES DE 1" x 1" x 3/16



REJILLA EMPOTRADO EN CUNETA DE MORTERO

CONSORCIO SUPERVISOR MG  
Alfredo Hugo Contreras Galvar  
Jefe de Supervision  
C.I.P. N° 48501

Cristhian Cristopher Carpio Echegaray  
RESIDENTE DE OBRA  
CIP 121945



## CONSORCIO ALIANZA PERU

Entorno del Servicio Educativo Primaria de la I.E.P.P.K. N°601411 "Malvin Jones Paragachica - Distrito de San Juan Bautista - Provincia de Loreto"



PISOS Y VEREDAS EXTERIOR

CONSORCIO SUPERVISIVO  
*Alfredo Hugo Contreras Galvan*  
Jefe de Supervision  
CIP N° 48501



PISOS Y VEREDAS INTERIOR

*Cristopher Carpio Echegaray*  
Cristopher Carpio Echegaray  
RESIDENTE DE OBRA  
CIP 121945



## CONSORCIO ALIANZA PERU

Entorno del Servicio Educativo Primaria de la I.E.P.M. N°601411 Melvin Jones Pampa chica - Distrito de San Juan Bautista - Provincia de Ica - Ica Loreto



ESPARRAGOS Y PLANCHA METALICA PARA CORREAS DE TECHO LOSA DEPOTIVA



CORREAS METALICAS TIPO CANALES "U" DE 4"

CONSORCIO SUPERVISOR MG

Alfredo Hugo Contreras Galvan  
Jefe de Supervision  
CIP N° 48501

Cristhian Cristopher Carpio Echegaray  
RESIDENTE DE OBRA  
CIP 121945



## CONSORCIO ALIANZA PERU

Ente del Servicio Educativo Primaria de la I.E.P.P.M. Nº601411 Melvin Jones Pampa chica - Distrito de San Juan Bautista - Provincia de Iquitos Loreto\*.



PUERTA DE MADERA DOBLE HOJA



PUERTA DE MADERA MACHIMBRADO ABRE A 90°

CONSORCIO SUPERVISOR MG

Alfredo Hugo Contreras Galvan  
Jefe de Supervisión  
CIP N° 48501

Christian Christopher Carpio Echegaray  
RESIDENTE DE OBRA  
CIP 121945





# CONSORCIO ALIANZA PERU

Entorno del Servicio Educativo Primaria de la I.E.P.P.M. N° 60141 Melvin Jones Pampa chica - Distrito de San Juan Bautista - Provincia de Iquitos Loreto".



CERRADURA EXTERIOR DE 3 GOLPES



PINTURA LATEX AULAS - INTERIOR

CONSORCIO SUPERVISOR MG  
*Alfredo Hugo Contreras Galvan*  
Alfredo Hugo Contreras Galvan  
Jefe de Supervisor  
CIP N° 48531

*Cristhian Christopher Carpio Echeagaray*  
Cristhian Christopher Carpio Echeagaray  
RESIDENTE DE OBRA  
CIP 121545



## CONSORCIO ALIANZA PERU

amiento del Servicio Educativo Primaria de la I.E.P.P.M. N°60411 Melvin Jones Pampa chica - Distrito de San Juan Bautista - Provincia de  
ián Loreto\*.



INSTALACION DE TABLEROS DE DISTRIBUCION

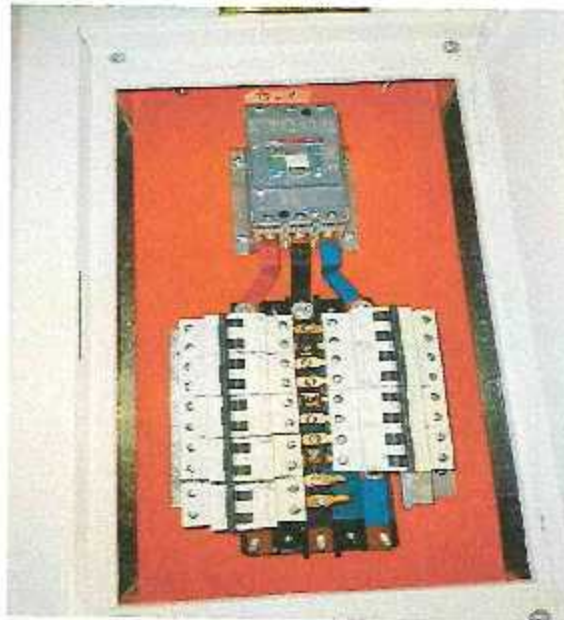

CONSORCIO SUPERVISOR SNG

Alfredo Hugo Contreras Galvan  
Jefe de Supervision  
CIP N° 48501

  
Cristian Coscoy Carpio Echegaray  
RESIDENTE DE OBRA  
CIP 121945

INSTALACION DE TABLEROS DE DISTRIBUCION



## CONSORCIO ALIANZA PERU

Entorno del Servicio Educativo Primaria de la I.E.P.P.M. N°60411 Melvin Jones Pampa chica - Distrito de San Juan Bautista - Provincia de Ica - Ica



### MOBILIARIOS

CONSORCIO SUPERVISOR MG  
Alfredo Hugo Contreras Galvan  
Jefe de Supervisión  
D.N. N° 48501



Cristian Christopher Carpio Echegaray  
RESIDENTE DE OBRA  
CIP 121945



## CONSORCIO ALIANZA PERU

Entorno del Servicio Educativo Primaria de la "E.P.P.M. N° 8141 Melvin Jones Pampa chica - Distrito de San Juan Bautista - Provincia de Loreto".



PINTURA LATEX EXTERIOR – FACHADA PRINCIPAL



PINTURA LATEX – AULAS

CONSORCIO SUPERVISOR MG

Alfredo Hago Contreras Galvan  
Jefe de Supervision  
CIP N° 48201

  
Cristian Christopher Carpio Echegaray  
RESIDENTE DE OBRA  
CIP- 121945